

## ORÇAMENTO. 2018





**Câmara Municipal do Porto**

**RESUMO DO ORÇAMENTO PARA O ANO 2018**

<b>Receitas</b>	<b>Montante (€)</b>		<b>Despesas</b>	<b>Montante (€)</b>	
Correntes .....	174.744.991		Correntes .....	159.465.159	
Capital .....	82.655.009		Capital .....	97.934.841	
Total:		257.400.000	Total:		257.400.000
Serviços Municipalizados		0	Serviços Municipalizados		0
Total Geral:		257.400.000	Total Geral:		257.400.000

<p><b>ORGÃO EXECUTIVO</b></p> <p>Em ..... de ..... de .....</p> <p>.....</p>
------------------------------------------------------------------------------

<p><b>ORGÃO DELIBERATIVO</b></p> <p>Em ..... de ..... de .....</p> <p>.....</p>
---------------------------------------------------------------------------------





## ORÇAMENTO. 2018



Receita



Câmara Municipal do Porto

**ORÇAMENTO PARA O ANO 2018 - Receita**

<b>Código</b>	<b>Designação</b>	<b>Montante</b>
Class. Económica		€
<b>01</b>	<b>Impostos diretos</b>	
0102	Outros	
010202	Imposto municipal sobre imóveis	43.461.415
010203	Imposto único de circulação	5.865.413
010204	Imposto municipal sobre transm.onerosas imóveis	35.894.165
010205	Derrama	16.640.848
010207	Impostos abolidos	
01020701	Contribuição autárquica	10
01020709	Diversos	10
010299	Impostos diretos diversos	10
	<b>Total do Capítulo Económico 01:</b>	<b>101.861.871</b>
<b>02</b>	<b>Impostos indiretos</b>	
0202	Outros	
020206	Impostos indiretos específicos das autarq.localis	
02020601	Mercados e feiras	
0202060102	Inscrições e emissões de cartões	10
0202060103	Ocupação e utilização de locais	18.852
0202060199	Diversas	10
02020602	Loteamentos e obras	
0202060201	Operações de urbanização e edificação	157.801
0202060202	Infraestruturas urbanísticas	1.780.789
0202060203	Licenças/autorizações de construção	390.657
0202060204	Propriedade horizontal e licenças/aut utilização	113.980
0202060205	Vistorias	27.724
0202060206	Informação urbana	137
0202060207	Taxa de compensação	1.308.736
0202060209	Diversas	11.730
02020603	Ocupação da via pública	
0202060301	Resguardos ou tapumes	289.546
0202060302	Ocupação do espaço aéreo	115.974
0202060303	Const. ou inst.especiais no solo ou subsolo	24.460
0202060304	Ocupação diversa do solo ou subsolo	513.370
0202060305	Rampas fixas	274.495
0202060306	Instalações abast. de carbur.liquido ar e água	5.346
0202060307	Parcómetros	10
0202060308	Parques privativos	417.068
0202060309	Diversas	3.940

Câmara Municipal do Porto

**ORÇAMENTO PARA O ANO 2018 - Receita**

<b>Código</b>	<b>Designação</b>	<b>Montante</b>
Class. Económica		€
02020605	Publicidade	
0202060501	Anúncios luminosos	285.855
0202060502	Publicidade corrida	18.393
0202060503	Publicidade móvel	37.199
0202060504	Paineis e bandeirolas	727.767
0202060505	Diversas	332.798
02020699	Outros	
0202069901	Taxa municipal de direitos de passagem	122.070
0202069902	Taxa de depósito da ficha técnica da habitação	5.365
0202069904	Taxa Turística	10
0202069905	Emolumentos e taxas de secretaria	10
0202069910	Passagens averb.registos alvarás estab.diversos	791
0202069911	Aferição conf. pesos medidas aparelh.medição	167.687
0202069912	Inst.armaz.prod.petróleo postos abast.combus.- Lic	1.660
0202069913	Inst.armaz.prod.petróleo postos abast.combus.- Vis	10
0202069914	Atividade Industrial	3.276
0202069915	Atividade Industrial - Vistorias	10
0202069916	Atividade Industrial - Diversas	10
0202069917	Ações inspetivas elevadores e outras instalações	447.805
0202069918	Licencia. ativi. diversas - expl. máq. diversão	10
0202069919	Licenciamento de atividades diversas	69.473
0202069920	Inst/mod.estab.e horários funcionamento(lic.zero)	56.724
0202069921	Prest.serv. rest/beb.carát.não sedentár(lic.zero)	12.365
0202069922	Emolumentos e taxas de secretaria	38.794
0202069999	Outros	289.802
	<b>Total do Capítulo Económico 02:</b>	<b>8.072.519</b>
<b>04</b>	<b>Taxas, multas e outras penalidades</b>	
0401	Taxas	
040123	Taxas específicas das autarquias locais	
04012301	Mercados e feiras	
0401230102	Inscrições e emissões de cartões	10
0401230103	Ocupação e utilização de locais	206.015
04012302	Loteamentos e obras	
0401230201	Operações de urbanização e edificação	40.794
0401230202	Infraestruturas urbanísticas	426.304
0401230203	Licenças / autorizações de construção	229.146
0401230204	Proprie. Horizon. Licenças / autoriza. utilização	45.909



Câmara Municipal do Porto

**ORÇAMENTO PARA O ANO 2018 - Receita**

<b>Código</b>	<b>Designação</b>	<b>Montante</b>
Class. Económica		€
0401230205	Vistorias	9.474
0401230206	Informação urbana	15.610
0401230207	Taxa de compensação	49.484
0401230209	Diversas	27.354
04012303	Ocupação da via pública	
0401230301	Resguardos ou tapumes	61.057
0401230302	Ocupação do espaço aéreo	14.887
0401230303	Construção ou inst.especial. no solo e subsolo	2.528
0401230304	Ocupação diversa do solo ou subsolo	109.895
0401230305	Rampas fixas	383.056
0401230306	Parcómetros	96.025
0401230307	Parques privativos	41.388
0401230308	Diversas	10
04012305	Caça, uso e porte de arma	10
04012399	Outras	
0401239901	Taxa de depósito da ficha técnica da habitação	4.683
0401239904	Taxa Turística	6.000.000
0401239905	Taxa de gestão de resíduos	10
0401239910	Ações inspetivas elevadores e outras instalações	174.620
0401239911	Licencia. ativi. diversas - expl. máq. diversão	10
0401239912	Licenciamento de atividades diversas - Diversas	7.457
0401239913	Emolumentos e taxas de secretaria	108.434
0401239914	Lic. condução e registos de veículos - Licencia.	10
0401239999	Outras	30.259
0402	Multas e outras penalidades	
040201	Juros de mora	1.635.773
040202	Juros compensatórios	71.215
040204	Coimas e penalidades por contra-ordenações	656.094
040299	Multas e penalidades diversas	1.530.876
	<b>Total do Capítulo Económico 04:</b>	<b>11.978.397</b>
<b>05</b>	<b>Rendimentos da propriedade</b>	
0502	Juros-Sociedades financeiras	
050201	Bancos e outras instituições financeiras	
05020101	Depósitos	75.883
05020102	Obrigações e títulos de participação	103
05020103	Certificados de renda perpétua	10
05020104	Fundo da Ex-FDZHP	16.223

Câmara Municipal do Porto

**ORÇAMENTO PARA O ANO 2018 - Receita**

<b>Código</b>	<b>Designação</b>	<b>Montante</b>
Class. Económica		€
05020199	Outros	10
0507	Dividend.partic.lucros socied.quase-soc.não finan.	
050701	Empresas públicas	
05070101	Águas do Norte	10
050702	Empresas públicas municipais e intermunicipais	
05070201	Águas do Porto, EM	650.000
050703	Empresas privadas	
05070301	Mercado Abastecedor do Porto	153.000
050799	Outras	10
0509	Participações nos lucros de administ. públicas	
050999	Outras	10
0510	Rendas	
051001	Terrenos	170.410
051005	Bens do domínio público	
05100501	Zonas de estacionamento de duração limitada	3.800.000
051099	Outros	
05109901	Eletricidade de Portugal (EDP)	6.393.779
05109999	Outros	564.047
	<b>Total do Capítulo Económico 05:</b>	<b>11.823.495</b>
<b>06</b>	<b>Transferências correntes</b>	
0603	Administração central	
060301	Estado	
06030101	Fundo de Equilíbrio Financeiro	554.915
06030102	Fundo Social Municipal	2.126.515
06030103	Participação fixa no IRS	23.750.770
06030199	Outras	
0603019902	Direção Geral Estabelecimentos Escolares(DGESTE)	3.470.845
0603019904	STAPE-Sec.Técnico Assuntos Processo Eleitoral	10
0603019906	Fundo de Eficiência Energética	5.964
0603019909	Diversas	10
060306	Estado-Particip.comunit.projetos co-financiados	
06030614	INTERREG IV "SUDOE"	13.634
06030615	Portugal 2020	
0603061501	POISE - PT2020	119.438
0603061502	INTERREG EUROPE	25.000
0603061503	Norte 2020	2.916.364
0603061504	Espaço Atlântico	178.368

Câmara Municipal do Porto

**ORÇAMENTO PARA O ANO 2018 - Receita**

<b>Código</b>	<b>Designação</b>	<b>Montante</b>
Class. Económica		€
06030699	Outros	10
060307	Serviços e fundos autónomos	
06030701	Autoridade Nacional de Segurança Rodoviária	7.526
06030702	Instituto Emprego e Formação Profissional (IEFP)	145.224
06030703	Diversas	111.084
060309	Serv.fund.autón.-Subsist.prot.famíl.polít.at.EFP	
06030901	Comissão nac. proteção menores e jovens em risco	50.965
0605	Administração local	
060501	Continente	10
0607	Instituições sem fins lucrativos	
060701	Instituições sem fins lucrativos	10
0608	Famílias	
060801	Famílias	10
0609	Resto do mundo	
060901	União Europeia-Instituições	
06090101	Particip.comunit.projetos co-financiados	
0609010199	Outros	10
06090102	Europe Direct	24.123
06090105	Horizonte 2020	147.990
06090106	Erasmus+	7.862
06090108	CEF	10.808
06090109	LIFE	34.664
06090199	Outros	5.000
060904	União Europeia-Países membros	
06090404	Diversas	10
06090411	URBACT	9.113
	<b>Total do Capítulo Económico 06:</b>	<b>33.716.252</b>
<b>07</b>	<b>Venda de bens e serviços correntes</b>	
0701	Venda de bens	
070102	Livros e documentação técnica	10
070103	Publicações e impressos	7.637
070105	Bens inutilizados	10
070110	Desperdícios, resíduos e refugos	10
070199	Outros	
07019901	Venda de bens a participadas	10
07019999	Outros	64.077
0702	Serviços	

Câmara Municipal do Porto

**ORÇAMENTO PARA O ANO 2018 - Receita**

<b>Código</b>	<b>Designação</b>	<b>Montante</b>
Class. Económica		€
070201	Aluguer de espaços e equipamentos	
07020101	Espaços	13.784
07020102	Equipamentos	27.780
070207	Alimentação e alojamento	
07020701	Escolas	728.678
070208	Serv.sociais,recreativos,culturais e de desporto	
07020801	Serviços sociais	10
07020802	Serviços recreativos	10
07020803	Serviços culturais	139.158
07020804	Serviços desportivos	10
070209	Serviços específicos das autarquias	
07020902	Resíduos sólidos	530.000
07020904	Trabalhos por conta de particulares	
0702090401	Venda de plantas topográficas e cópias	10
0702090403	Diversas	330.473
07020905	Cemitérios	645.990
07020906	Mercados e feiras	10.266
07020907	Parques de estacionamento	1.200.449
07020999	Outros	
0702099901	Aluguer de plantas ornamentais	10
0702099999	Outros	46.800
070299	Outros	
07029901	Venda serviços a participadas	10
07029903	Serviços de limpeza urbana / resíduos urbanos	10
07029999	Outros	292.271
0703	Rendas	
070301	Habitações	
07030101	Bairros Municipais	159.534
07030102	Outras habitações	84.658
07030103	Fundo da Ex-FDZHP	37.197
070302	Edifícios	
07030202	Diversos estabelecimentos	2.323.660
07030203	Fundo da Ex-FDZHP	49.396
070399	Outras	
07039901	Aluguer de materiais e outros bens	3.876
	<b>Total do Capítulo Económico 07:</b>	<b>6.695.794</b>
<b>08</b>	<b>Outras receitas correntes</b>	

Câmara Municipal do Porto

**ORÇAMENTO PARA O ANO 2018 - Receita**

<b>Código</b>	<b>Designação</b>	<b>Montante</b>
Class. Económica		€
0801	Outras	
080199	Outras	
08019999	Diversas	
0801999901	Garantias	10
0801999902	Patrocínios	10
0801999903	Mecenato	10
0801999999	Outras	596.533
0802	Subsídios	
080209	Segurança social	100
	<b>Total do Capítulo Económico 08:</b>	<b>596.663</b>
	<b>Total das Receitas Correntes:</b>	<b>174.744.991</b>
<b>09</b>	<b>Venda de bens de investimento</b>	
0901	Terrenos	
090101	Sociedades e quase-sociedades não financeiras	
09010101	Hastas públicas	3.349.236
09010102	Desanexação / Permuta	10
09010199	Outras	10
090102	Sociedades financeiras	2.938.000
090103	Admin.Pública-Admin.central-Estado	
09010399	Outras	112.996
090109	Instituições sem fins lucrativos	
09010902	Outros	10
090110	Famílias	
09011001	Hastas públicas	10
09011002	Desanexação / Permuta	10
090199	Outras instituições	
09019999	Outras	2.604.252
0902	Habitações	
090201	Sociedades e quase-sociedades não financeiras	
09020101	Imóveis da zona histórica	10
09020102	Hastas públicas	10
090206	Admin.Pública-Admin.local-Continente	10
090210	Famílias	
09021001	Bairros municipais	10
09021002	Imóveis da zona histórica	121.935
09021003	Outros	10
0903	Edifícios	

Câmara Municipal do Porto

**ORÇAMENTO PARA O ANO 2018 - Receita**

<b>Código</b>	<b>Designação</b>	<b>Montante</b>
Class. Económica		€
090301	Sociedades e quase-sociedades não financeiras	
09030101	Lojas para serviços	10
09030102	Outros	10
090302	Sociedades financeiras	10
090309	Instituições sem fins lucrativos	10
090310	Famílias	
09031001	Lojas para serviços	10
09031099	Outras	10
0904	Outros bens de investimento	
090401	Sociedades e quase-sociedades não financeiras	
09040103	Outros	10
090402	Sociedades financeiras	
09040203	Outros	10
090410	Famílias	
09041003	Outros	10
	<b>Total do Capítulo Económico 09:</b>	<b>9.126.609</b>
<b>10</b>	<b>Transferências de capital</b>	
1001	Sociedades e quase-sociedades não financeiras	
100101	Públicas	
10010199	Outras	10
100102	Privadas	
10010201	Metro do Porto, S.A.	10
10010299	Outras	10
1003	Administração central	
100301	Estado	
10030101	Fundo de Equilíbrio Financeiro	61.657
10030104	Cooperação Técnica e Financeira	
1003010499	Diversas	10
10030199	Outras	
1003019901	Fundo de Eficiência Energética	20
1003019902	Fundo Ambiental	341.862
100307	Estado-Particip.comunitária projet.co-financiados	
10030713	QREN - Quadro de Referência Estratégica Nacional	
1003071302	Eixo 4 - Qualificação do Sistema Urbano	10
10030714	INTERREG IV "SUDOE"	10
10030715	Portugal 2020	
1003071501	Norte 2020	11.627.225

Câmara Municipal do Porto

**ORÇAMENTO PARA O ANO 2018 - Receita**

<b>Código</b>	<b>Designação</b>	<b>Montante</b>
Class. Económica		€
1003071502	POSEUR	826.421
1003071503	Espaço Atlântico	1.875
10030799	Outros	10
100308	Serviços e fundos autónomos	
10030804	Instituto Emprego e Formação Profissional (IEFP)	5.000
10030807	Diversas	10
1007	Instituições sem fins lucrativos	
100701	Instituições sem fins lucrativos	10
1008	Famílias	
100801	Famílias	10
1009	Resto do mundo	
100901	União Europeia - Instituições	
10090101	Europe Direct	1.500
10090102	Horizonte 2020	173
10090104	CEF	3.617
10090105	LIFE	29.972
100903	União Europeia-Países membros	
10090302	Diversas	10
	<b>Total do Capítulo Económico 10:</b>	<b>12.899.432</b>
<b>11</b>	<b>Ativos financeiros</b>	
1108	Ações e outras participações	
110801	Sociedades e quase-sociedades não financeiras	17.340.000
110802	Sociedades financeiras	10
1109	Unidades de participação	
110902	Sociedades financeiras	8.400.000
1110	Alienação de partes sociais	5.000.000
	<b>Total do Capítulo Económico 11:</b>	<b>30.740.010</b>
<b>12</b>	<b>Passivos financeiros</b>	
1206	Empréstimos a médio e longo prazos	
120602	Sociedades financeiras	
12060202	Outros empréstimos	
1206020208	Outros	16.064.071
1206020209	Reabilitação urbana de bairros sociais	10
	<b>Total do Capítulo Económico 12:</b>	<b>16.064.081</b>
<b>13</b>	<b>Outras receitas de capital</b>	
1301	Outras	
130101	Indemnizações	10

Câmara Municipal do Porto

**ORÇAMENTO PARA O ANO 2018 - Receita**

<b>Código</b>	<b>Designação</b>	<b>Montante</b>
Class. Económica		€
130199	Outras	13.824.857
	<b>Total do Capítulo Económico 13:</b>	<b>13.824.867</b>
<b>15</b>	<b>Reposições não abatidas nos pagamentos</b>	
1501	Reposições não abatidas nos pagamentos	
150101	Reposições não abatidas nos pagamentos	10
	<b>Total do Capítulo Económico 15:</b>	<b>10</b>
	<b>Total das Receitas de Capital:</b>	<b>82.655.009</b>
	<b>Total do Orçamento da Receita:</b>	<b>257.400.000</b>



## ORÇAMENTO. 2018



Despesa



Câmara Municipal do Porto

**ORÇAMENTO PARA O ANO 2018 - Despesa**

<b>Código</b>		<b>Designação</b>	<b>Montante</b>
Class. Orgânica/Económica			€
<b>01</b>		<b>Assembleia Municipal</b>	
01	01	Despesas com o pessoal	
01	0102	Abonos variáveis ou eventuais	
01	010204	Ajudas de custo	500
01	010213	Outros suplementos e prémios	
01	01021303	Senhas de presença	84.500
<b>Total do Capítulo Económico 01:</b>			<b>85.000</b>
01	02	Aquisição de bens e serviços	
01	0201	Aquisição de bens	
01	020108	Material de escritório	980
01	020115	Prémios, condecorações e ofertas	196
01	020121	Outros bens	485
01	0202	Aquisição de serviços	
01	020208	Locação de outros bens	132
01	020209	Comunicações	23
01	020210	Transportes	23
01	020212	Seguros	400
01	020220	Outros trabalhos especializados	98
<b>Total do Capítulo Económico 02:</b>			<b>2.337</b>
Total das Despesas Correntes:			87.337
Total do Capítulo Orgânico 01:			87.337
<b>02</b>		<b>Câmara Municipal</b>	
02	01	Despesas com o pessoal	
02	0101	Remunerações certas e permanentes	
02	010101	Titulares órgãos soberania e memb. órgãos autárq.	316.000
02	010104	Pessoal dos quadros-Reg.cont.indivi.de trabalho	
02	01010401	Pessoal em funções	33.648.020
02	01010404	Recrutamento pessoal para novos postos trabalho	200.000
02	010106	Pessoal contratado a termo	
02	01010601	Pessoal em funções	350.000
02	01010604	Recrutamento pessoal para novos postos trabalho	152.000
02	010107	Pessoal em regime de tarefa ou avença	735.000
02	010108	Pessoal aguardando aposentação	100.000
02	010109	Pessoal em qualquer outra situação	4.881.933
02	010111	Representação	365.000
02	010112	Suplementos e prémios	941.000

Câmara Municipal do Porto

**ORÇAMENTO PARA O ANO 2018 - Despesa**

<b>Código</b>		<b>Designação</b>	<b>Montante €</b>
Class. Orgânica/Económica			
02	010113	Subsidio de refeição	
02	01011399	Subsídio de refeição	3.310.000
02	010114	Subsídio de férias e de Natal	
02	01011499	Subsídio de férias e de Natal	7.008.954
02	010115	Remunerações por doença e maternidade/paternidade	1.100.000
02	0102	Abonos variáveis ou eventuais	
02	010201	Gratificações variáveis ou eventuais	635.504
02	010202	Horas extraordinárias	400.000
02	010204	Ajudas de custo	30.000
02	010205	Abono para falhas	23.000
02	010206	Formação	
02	01020602	Outros	47.300
02	010210	Subsídio de trabalho noturno	331.000
02	010211	Subsídio de turno	1.459.084
02	010212	Indemnizações por cessação de funções	200.000
02	010213	Outros suplementos e prémios	
02	01021302	Outros	147.000
02	01021303	Senhas de presença	14.000
02	010214	Outros abonos em numerário ou espécie	320.000
02	0103	Segurança social	
02	010301	Encargos com a saúde	2.500.000
02	010302	Outros encargos com a saúde	600.000
02	010303	Subsídio familiar a criança e jovens	331.000
02	010304	Outras prestações familiares	245.000
02	010305	Contribuições para a segurança social	
02	01030502	Segurança social regime geral	
02	0103050201	Caixa Geral de Aposentações	9.978.000
02	0103050202	Segurança social regime geral	2.706.000
02	01030503	Outros	2.500
02	010306	Acidentes em serviço e doenças profissionais	50.000
02	010308	Outras pensões	2.200.000
02	010309	Seguros	
02	01030901	Seguros acidentes trabalho e doenças profissionais	1.100.000
02	010310	Outras despesas de segurança social	
02	01031001	Eventualidade maternidade, paternidade e adoção	200.000
<b>Total do Capítulo Económico 01:</b>			<b>76.627.295</b>
02	02	Aquisição de bens e serviços	

**Câmara Municipal do Porto**

**ORÇAMENTO PARA O ANO 2018 - Despesa**

<b>Código</b>		<b>Designação</b>	<b>Montante</b>
Class. Orgânica/Económica			€
02	0201	Aquisição de bens	
02	020101	Matérias-primas e subsidiárias	357.470
02	020102	Combustíveis e lubrificantes	
02	02010201	Gasolina	123.760
02	02010202	Gasóleo	1.033.885
02	02010299	Outros	159.483
02	020104	Limpeza e higiene	307.178
02	020105	Alimentação-Refeições confeccionadas	2.619.868
02	020106	Alimentação-Géneros para confeccionar	38.545
02	020107	Vestuário e artigos pessoais	622.139
02	020108	Material de escritório	321.278
02	020109	Produtos químicos e farmacêuticos	35.390
02	020111	Material de consumo clínico	8.346
02	020112	Material de transporte-peças	277.100
02	020114	Outro material-peças	137.200
02	020115	Prémios, condecorações e ofertas	198.498
02	020116	Mercadorias para venda	
02	02011603	Outras	11.501
02	020117	Ferramentas e utensílios	44.789
02	020118	Livros e documentação técnica	23.515
02	020119	Artigos honoríficos e de decoração	4.213
02	020120	Material de educação, cultura e recreio	128.905
02	020121	Outros bens	1.395.751
02	0202	Aquisição de serviços	
02	020201	Encargos das instalações	3.636.751
02	020202	Limpeza e higiene	1.157.408
02	020203	Conservação de bens	1.768.552
02	020204	Locação de edifícios	1.914.016
02	020205	Locação de material de informática	8.200
02	020206	Locação de material de transporte	1.510.070
02	020208	Locação de outros bens	1.087.962
02	020209	Comunicações	556.478
02	020210	Transportes	944.500
02	020211	Representação dos serviços	49.098
02	020212	Seguros	564.059
02	020213	Deslocações e estadas	264.746
02	020214	Estudos, pareceres, projetos e consultadoria	3.353.868
02	020215	Formação	

Câmara Municipal do Porto

**ORÇAMENTO PARA O ANO 2018 - Despesa**

<b>Código</b>		<b>Designação</b>	<b>Montante</b>
Class. Orgânica/Económica			€
02	02021501	Financiada	5.300
02	02021502	Outros	200.000
02	020216	Seminários, exposições e similares	460.925
02	020217	Publicidade	
02	02021701	Anúncios e publicações obrigatórias	81.530
02	02021702	Serviços publicitários e promocionais	406.069
02	020218	Vigilância e segurança	2.402.100
02	020219	Assistência técnica	333.422
02	020220	Outros trabalhos especializados	11.189.648
02	020222	Serviços de saúde	500
02	020224	Encargos de cobrança de receitas	2.304.991
02	020225	Outros serviços	
02	02022501	Emolumentos para Tribunal de Contas	10.000
02	02022502	Outros	11.959.199
<b>Total do Capítulo Económico 02:</b>			<b>54.018.206</b>
02	04	Transferências correntes	
02	0401	Sociedades e quase sociedades financeiras	
02	040102	Privadas	46.500
02	0403	Administração central	
02	040301	Estado	
02	04030103	Agrupamento escolar	164.934
02	04030105	DGAL	3.000
02	04030109	Administração Central - Estado - Outros	2.246.759
02	0405	Administração local	
02	040501	Continente	
02	04050102	Freguesias	
02	0405010201	Apoios	3.335.180
02	0405010203	Outras Transferências	76.250
02	0406	Segurança social	
02	040602	Outras transferências	
02	04060201	Programas ocupacionais	40.000
02	0407	Instituições sem fins lucrativos	
02	040701	Instituições sem fins lucrativos	
02	04070101	Acções de interesse cultural	
02	0407010103	Outras ações de interesse cultural	267.610
02	04070103	Ações de interesse turístico	
02	0407010302	Apoio diversos de interesse turístico	274.000

Câmara Municipal do Porto

**ORÇAMENTO PARA O ANO 2018 - Despesa**

<b>Código</b>		<b>Designação</b>	<b>Montante</b>
Class. Orgânica/Económica			€
02	04070104	Ação científica e educativa	
02	0407010402	Outras ações de interesse científico e educativo	240.000
02	04070105	Ação social	
02	0407010503	Outras apoios no âmbito social	608.463
02	04070106	Proteção Civil e luta contra incêndios	1.250
02	04070107	Apoios na área ambiental	8.800
02	04070110	Outras transferências	
02	0407011002	Transferências diversas	696.160
02	0408	Famílias	
02	040802	Outras	
02	04080201	Programas ocupacionais	600.000
02	04080202	Outras	600.000
02	04080204	Ação social escolar	210.800
02	04080299	Outros	1.022.000
02	0409	Resto do mundo	
02	040902	União Europeia-Países membros	55.000
02	040903	Países terceiros e organizações internacionais	28.000
<b>Total do Capítulo Económico 04:</b>			<b>10.524.706</b>
02	05	Subsídios	
02	0501	Sociedades e quase-sociedades não financeiras	
02	050101	Públicas	
02	05010101	Empresas públicas municipais e intermunicipais	
02	0501010101	GO Porto, EM	3.105.000
02	0501010102	DomusSocial, EM	502.672
02	0501010103	Porto Lazer, EM	2.937.321
02	0501010104	Empresa Municipal de Ambiente do Porto, EM	7.638.398
02	05010102	Outras	
02	0501010201	Porto Vivo, SRU	1.000.000
<b>Total do Capítulo Económico 05:</b>			<b>15.183.391</b>
02	06	Outras despesas correntes	
02	0602	Diversas	
02	060201	Impostos e taxas	
02	06020101	Impostos txs pagas pela autarquia	
02	0602010199	Outras	505.200
02	06020102	Restituições impostos txs cobradas	400.000
02	060202	Ativos incorpóreos	
02	06020201	Direitos de autor	46.074

Câmara Municipal do Porto

**ORÇAMENTO PARA O ANO 2018 - Despesa**

<b>Código</b>		<b>Designação</b>	<b>Montante</b>
Class. Orgânica/Económica			€
02	060203	Outras	
02	06020301	Outras restituições	100.000
02	06020302	IVA pago	1.510.000
02	06020304	Serviços bancários	
02	0602030401	Garantias	15.000
02	0602030402	Outras	20.050
02	06020305	Outras despesas	50.200
<b>Total do Capítulo Económico 06:</b>			<b>2.646.524</b>
Total das Despesas Correntes:			159.000.122
02	07	Aquisição de bens de capital	
02	0701	Investimentos	
02	070101	Terrenos	7.500.120
02	070102	Habitações	
02	07010202	Aquisição	4.350.100
02	07010203	Reparação e beneficiação	24.950.742
02	070103	Edifícios	
02	07010301	Instalações de serviços	3.727.529
02	07010302	Instalações desportivas e recreativas	624.459
02	07010303	Mercados e instalações sanitários	9.005.769
02	07010305	Escolas	1.947.977
02	07010307	Outros	465.617
02	070104	Construções diversas	
02	07010401	Viadutos, arruamentos e obras complementares	13.862.744
02	07010405	Parques e jardins	2.256.816
02	070106	Material de transporte	
02	07010602	Outro material de transporte	182.500
02	070107	Equipamento de informática	559.973
02	070108	Software informático	2.635.971
02	070109	Equipamento administrativo	448.276
02	070110	Equipamento básico	
02	07011002	Outro	6.309.096
02	070111	Ferramentas e utensílios	57.850
02	070112	Artigos e objetos de valor	126.823
02	070115	Outros investimentos	3.278.843
<b>Total do Capítulo Económico 07:</b>			<b>82.291.205</b>
02	08	Transferências de capital	
02	0801	Sociedades e quase sociedades não financeiras	



Câmara Municipal do Porto

**ORÇAMENTO PARA O ANO 2018 - Despesa**

<b>Código</b>		<b>Designação</b>	<b>Montante</b> €
Class. Orgânica/Económica			
02	080101	Públicas	
02	08010101	Empresas públicas municipais e intermunicipais	
02	0801010103	Lipor	2.014.500
02	080102	Privadas	
02	08010202	Transferências diversas	616.500
02	0805	Administração local	
02	080501	Continente	
02	08050102	Freguesias	
02	0805010201	Apoios	1.000
02	0807	Instituições sem fins lucrativos	
02	080701	Instituições sem fins lucrativos	
02	08070106	Outras transferências	63.500
<b>Total do Capítulo Económico 08:</b>			<b>2.695.500</b>
02	11	Outras despesas de capital	
02	1102	Diversas	
02	110299	Outros	8.546.778
<b>Total do Capítulo Económico 11:</b>			<b>8.546.778</b>
<b>Total das Despesas de Capital:</b>			<b>93.533.483</b>
<b>Total do Capítulo Orgânico 02:</b>			<b>252.533.605</b>
<b>03</b>	<b>Operações Financeiras</b>		
03	03	Juros e outros encargos	
03	0301	Juros da dívida pública	
03	030103	Socied.financ.-Bancos e outras instit. financeiras	
03	03010302	Empréstimos de médio e longo prazos	
03	0301030203	CGD - Const.400 f. Sta Luzia - 08/10/93	9.000
03	0301030206	CGD-Const.250 f. Sta Luzia - 16/08/95	12.000
03	0301030208	BES - Const.24 f. Choupous - 03/09/98	4.000
03	0301030209	CGD - Const.84 f.Condominhas - 08/09/98	1.000
03	0301030211	BPI - Const.174 f. Falcão - 03/05/99	500
03	0301030212	BPI - 254 f. Viso Ramalde - 30/12/99	500
03	0301030213	BPI - 156 f. Antas - 10/04/00	500
03	0301030215	CGD - 128 fogos Ilhéu - 20/09/00	500
03	0301030220	CGD - 28 fogos Fontinha - 16/10/01	500
03	0301030221	CGD - 40 f. Trav.Salgueiros - 29/10/01	500
03	0301030222	CGD - 47 f.Fontainhas I, II e III - 26/11/01	500
03	0301030223	CGD - 53 f.Monte S.João - 26/11/01	1.000

**Câmara Municipal do Porto**

**ORÇAMENTO PARA O ANO 2018 - Despesa**

<b>Código</b>		<b>Designação</b>	<b>Montante</b>
Class. Orgânica/Económica			€
03	0301030224	Cx Vigo-Obras causadas pelas Intempéries-20/09/01	500
03	0301030230	BPI - PROHABITA - Reabilitação de 1109 Fogos	500
03	0301030235	BPI-PROHABITA-Reabilitação 849 fogos	7.000
03	0301030239	Prohabita-Reabilit.200 fogos Bairro Lagarteiro	7.000
03	0301030240	IHRU - Prohabita-Reabilit. de 4700 fogos	35.000
03	0301030242	IHRU-Programa Reabilitar para Arrendar	130.000
03	0301030243	Santander-Mercado do Bolhão, out.invest	167.000
03	0302	Outros encargos correntes da dívida pública	
03	030201	Despesas diversas	
03	03020102	Manutenção das contas	100
03	03020199	Outros	100
<b>Total do Capítulo Económico 03:</b>			<b>377.700</b>
<b>Total das Despesas Correntes:</b>			<b>377.700</b>
03	09	Ativos financeiros	
03	0907	Ações e outras participações	
03	090702	Socied.e quase socied.não financeiras-Públicas	1.000
03	0908	Unidades de participação	
03	090801	Soc. e quase sociedade não financeiras - Privadas	1.000
03	090806	Adm.Publica-Adm. Central-Serviços e fundos autón	959.358
<b>Total do Capítulo Económico 09:</b>			<b>961.358</b>
03	10	Passivos financeiros	
03	1006	Empréstimos a médio e longo prazos	
03	100603	Socied.financ.-Bancos e outras instit. financeiras	
03	10060303	CGD - Const.400 f.Sta Luzia - 08/10/93	531.000
03	10060306	CGD - Const.250 f. Sta Luzia - 16/08/95	380.000
03	10060308	BES - Const.24 f. Choupos - 03/09/98	17.000
03	10060309	CGD - Const.84 f. Condominhas - 08/09/98	36.000
03	10060311	BPI - Const. 174 f. Falcão - 03/05/99	166.000
03	10060312	BPI - 254 f. Viso Ramalde - 30/12/99	245.000
03	10060313	BPI - 156 f. Antas - 10/04/00	133.000
03	10060315	CGD - 128 f. Ilhéu - 20/09/00	155.000
03	10060320	CGD - 28 fogos Fontinha - 16/10/01	25.000
03	10060321	CGD - 40 f. Trav. Salgueiros - 29/10/01	6.000
03	10060322	CGD - 47 f. Fontainhas I, II e III - 26/11/01	11.000
03	10060323	CGD - 53 f. Monte S. João - 26/11/01	51.000
03	10060328	CxVigo-Obras causadas pelas intempéries 20/09/01	382.000
03	10060329	BPI - PROHABITA - Reabilitação de 1109 fogos	252.000

**Câmara Municipal do Porto**

**ORÇAMENTO PARA O ANO 2018 - Despesa**

<b>Código</b>		<b>Designação</b>	<b>Montante</b>
Class. Orgânica/Económica			€
03	10060334	BPI - PROHABITA - Reabilitação de 849 fogos	272.000
03	10060335	Prohabita-Reabilitação de 200 fogos - B.Lagarteiro	40.000
03	10060338	IHRU-Prohabita-Reabilit. de 4700 fogos	410.000
03	10060340	IHRU-Programa Reabilitar para Arrendar	328.000
<b>Total do Capítulo Económico 10:</b>			<b>3.440.000</b>
Total das Despesas de Capital:			4.401.358
Total do Capítulo Orgânico 03:			4.779.058
<b>Total do Orçamento da Despesa:</b>			<b>257.400.000</b>

**ORGÃO EXECUTIVO**

Em ..... de ..... de .....

.....

**ORGÃO DELIBERATIVO**

Em ..... de ..... de .....

.....



## ORÇAMENTO. 2018



Despesa por Orgânica



**Câmara Municipal do Porto**  
**Resumo da Despesa por Classificação Orgânica (2018)**

	Orgânica	Despesas Correntes	Despesas de Capital	Total
01	Assembleia Municipal	87.337,00	0,00	87.337,00
02	Câmara Municipal	159.000.122,00	93.533.483,00	252.533.605,00
03	Operações Financeiras	377.700,00	4.401.358,00	4.779.058,00
	<b>Total Geral:</b>	<b>159.465.159,00</b>	<b>97.934.841,00</b>	<b>257.400.000,00</b>





## ORÇAMENTO. 2018



Despesa por Classificação Económica



**Câmara Municipal do Porto**  
**Resumo da Despesa por Classificação Económica (2018)**

<b>Económica</b>	<b>Designação</b>	<b>Dotação</b>
01	Despesas com o pessoal	76.712.295,00
0101	Remunerações certas e permanentes	53.107.907,00
010101	Titulares órgãos soberania e memb. órgãos autárq.	316.000,00
010104	Pessoal dos quadros-Reg.cont.indivi.de trabalho	33.848.020,00
01010401	Pessoal em funções	33.648.020,00
01010404	Recrutamento pessoal para novos postos trabalho	200.000,00
010106	Pessoal contratado a termo	502.000,00
01010601	Pessoal em funções	350.000,00
01010604	Recrutamento pessoal para novos postos trabalho	152.000,00
010107	Pessoal em regime de tarefa ou avença	735.000,00
010108	Pessoal aguardando aposentação	100.000,00
010109	Pessoal em qualquer outra situação	4.881.933,00
010111	Representação	365.000,00
010112	Suplementos e prémios	941.000,00
010113	Subsidio de refeição	3.310.000,00
01011399	Subsídio de refeição	3.310.000,00
010114	Subsídio de férias e de Natal	7.008.954,00
01011499	Subsídio de férias e de Natal	7.008.954,00
010115	Remunerações por doença e maternidade/paternidade	1.100.000,00
0102	Abonos variáveis ou eventuais	3.691.888,00
010201	Gratificações variáveis ou eventuais	635.504,00
010202	Horas extraordinárias	400.000,00
010204	Ajudas de custo	30.500,00
010205	Abono para falhas	23.000,00
010206	Formação	47.300,00
01020602	Outros	47.300,00
010210	Subsídio de trabalho noturno	331.000,00
010211	Subsídio de turno	1.459.084,00
010212	Indemnizações por cessação de funções	200.000,00
010213	Outros suplementos e prémios	245.500,00
01021302	Outros	147.000,00
01021303	Senhas de presença	98.500,00
010214	Outros abonos em numerário ou espécie	320.000,00
0103	Segurança social	19.912.500,00
010301	Encargos com a saúde	2.500.000,00
010302	Outros encargos com a saúde	600.000,00
010303	Subsídio familiar a criança e jovens	331.000,00
010304	Outras prestações familiares	245.000,00
010305	Contribuições para a segurança social	12.686.500,00
01030502	Segurança social regime geral	12.684.000,00
0103050201	Caixa Geral de Aposentações	9.978.000,00
0103050202	Segurança social regime geral	2.706.000,00
01030503	Outros	2.500,00
010306	Acidentes em serviço e doenças profissionais	50.000,00
010308	Outras pensões	2.200.000,00
010309	Seguros	1.100.000,00
01030901	Seguros acidentes trabalho e doenças profissionais	1.100.000,00

**Câmara Municipal do Porto**  
**Resumo da Despesa por Classificação Económica (2018)**

<b>Económica</b>	<b>Designação</b>	<b>Dotação</b>
010310	Outras despesas de segurança social	200.000,00
01031001	Eventualidade maternidade, paternidade e adopção	200.000,00
02	Aquisição de bens e serviços	54.020.543,00
0201	Aquisição de bens	7.850.475,00
020101	Matérias-primas e subsidiárias	357.470,00
020102	Combustíveis e lubrificantes	1.317.128,00
02010201	Gasolina	123.760,00
02010202	Gasóleo	1.033.885,00
02010299	Outros	159.483,00
020104	Limpeza e higiene	307.178,00
020105	Alimentação-Refeições confeccionadas	2.619.868,00
020106	Alimentação-Géneros para confeccionar	38.545,00
020107	Vestuário e artigos pessoais	622.139,00
020108	Material de escritório	322.258,00
020109	Produtos químicos e farmacêuticos	35.390,00
020111	Material de consumo clínico	8.346,00
020112	Material de transporte-peças	277.100,00
020114	Outro material-peças	137.200,00
020115	Prémios, condecorações e ofertas	198.694,00
020116	Mercadorias para venda	11.501,00
02011603	Outras	11.501,00
020117	Ferramentas e utensílios	44.789,00
020118	Livros e documentação técnica	23.515,00
020119	Artigos honoríficos e de decoração	4.213,00
020120	Material de educação, cultura e recreio	128.905,00
020121	Outros bens	1.396.236,00
0202	Aquisição de serviços	46.170.068,00
020201	Encargos das instalações	3.636.751,00
020202	Limpeza e higiene	1.157.408,00
020203	Conservação de bens	1.768.552,00
020204	Locação de edifícios	1.914.016,00
020205	Locação de material de informática	8.200,00
020206	Locação de material de transporte	1.510.070,00
020208	Locação de outros bens	1.088.094,00
020209	Comunicações	556.501,00
020210	Transportes	944.523,00
020211	Representação dos serviços	49.098,00
020212	Seguros	564.459,00
020213	Deslocações e estadas	264.746,00
020214	Estudos, pareceres, projetos e consultadoria	3.353.868,00
020215	Formação	205.300,00
02021501	Financiada	5.300,00
02021502	Outros	200.000,00
020216	Seminários, exposições e similares	460.925,00
020217	Publicidade	487.599,00
02021701	Anúncios e publicações obrigatórias	81.530,00
02021702	Serviços publicitários e promocionais	406.069,00

**Câmara Municipal do Porto**  
**Resumo da Despesa por Classificação Económica (2018)**

<b>Económica</b>	<b>Designação</b>	<b>Dotação</b>
020218	Vigilância e segurança	2.402.100,00
020219	Assistência técnica	333.422,00
020220	Outros trabalhos especializados	11.189.746,00
020222	Serviços de saúde	500,00
020224	Encargos de cobrança de receitas	2.304.991,00
020225	Outros serviços	11.969.199,00
02022501	Emolumentos para Tribunal de Contas	10.000,00
02022502	Outros	11.959.199,00
03	Juros e outros encargos	377.700,00
0301	Juros da dívida pública	377.500,00
030103	Socied.financ.-Bancos e outras instit. financeiras	377.500,00
03010302	Empréstimos de médio e longo prazos	377.500,00
0301030203	CGD - Const.400 f. Sta Luzia - 08/10/93	9.000,00
0301030206	CGD-Const.250 f. Sta Luzia - 16/08/95	12.000,00
0301030208	BES - Const.24 f. Choupos - 03/09/98	4.000,00
0301030209	CGD - Const.84 f.Condominhas - 08/09/98	1.000,00
0301030211	BPI - Const.174 f. Falcão - 03/05/99	500,00
0301030212	BPI - 254 f. Viso Ramalde - 30/12/99	500,00
0301030213	BPI - 156 f. Antas - 10/04/00	500,00
0301030215	CGD - 128 fogos Ilhéu - 20/09/00	500,00
0301030220	CGD - 28 fogos Fontinha - 16/10/01	500,00
0301030221	CGD - 40 f. Trav.Salgueiros - 29/10/01	500,00
0301030222	CGD - 47 f.Fontainhas I, II e III - 26/11/01	500,00
0301030223	CGD - 53 f.Monte S.João - 26/11/01	1.000,00
0301030224	Cx Vigo-Obras causadas pelas Intempéries-20/09/01	500,00
0301030230	BPI - PROHABITA - Reabilitação de 1109 Fogos	500,00
0301030235	BPI-PROHABITA-Reabilitação 849 fogos	7.000,00
0301030239	Prohabita-Reabilit.200 fogos Bairro Lagarteiro	7.000,00
0301030240	IHRU - Prohabita-Reabilit. de 4700 fogos	35.000,00
0301030242	IHRU-Programa Reabilitar para Arrendar	130.000,00
0301030243	Santander-Mercado do Bolhão, out.invest	167.000,00
0302	Outros encargos correntes da dívida pública	200,00
030201	Despesas diversas	200,00
03020102	Manutenção das contas	100,00
03020199	Outros	100,00
04	Transferências correntes	10.524.706,00
0401	Sociedades e quase sociedades financeiras	46.500,00
040102	Privadas	46.500,00
0403	Administração central	2.414.693,00
040301	Estado	2.414.693,00
04030103	Agrupamento escolar	164.934,00
04030105	DGAL	3.000,00
04030109	Administração Central - Estado - Outros	2.246.759,00
0405	Administração local	3.411.430,00
040501	Continente	3.411.430,00
04050102	Freguesias	3.411.430,00
0405010201	Apoios	3.335.180,00

**Câmara Municipal do Porto**  
**Resumo da Despesa por Classificação Económica (2018)**

<b>Económica</b>	<b>Designação</b>	<b>Dotação</b>
0405010203	Outras Transferências	76.250,00
0406	Segurança social	40.000,00
040602	Outras transferências	40.000,00
04060201	Programas ocupacionais	40.000,00
0407	Instituições sem fins lucrativos	2.096.283,00
040701	Instituições sem fins lucrativos	2.096.283,00
04070101	Ações de interesse cultural	267.610,00
0407010103	Outras ações de interesse cultural	267.610,00
04070103	Ações de interesse turístico	274.000,00
0407010302	Apoio diversos de interesse turístico	274.000,00
04070104	Ação científica e educativa	240.000,00
0407010402	Outras ações de interesse científico e educativo	240.000,00
04070105	Ação social	608.463,00
0407010503	Outras apoios no âmbito social	608.463,00
04070106	Proteção Civil e luta contra incêndios	1.250,00
04070107	Apoios na área ambiental	8.800,00
04070110	Outras transferências	696.160,00
0407011002	Transferências diversas	696.160,00
0408	Famílias	2.432.800,00
040802	Outras	2.432.800,00
04080201	Programas ocupacionais	600.000,00
04080202	Outras	600.000,00
04080204	Ação social escolar	210.800,00
04080299	Outros	1.022.000,00
0409	Resto do mundo	83.000,00
040902	União Europeia-Países membros	55.000,00
040903	Países terceiros e organizações internacionais	28.000,00
05	Subsídios	15.183.391,00
0501	Sociedades e quase-sociedades não financeiras	15.183.391,00
050101	Públicas	15.183.391,00
05010101	Empresas públicas municipais e intermunicipais	14.183.391,00
0501010101	GO Porto, EM	3.105.000,00
0501010102	DomusSocial, EM	502.672,00
0501010103	Porto Lazer, EM	2.937.321,00
0501010104	Empresa Municipal de Ambiente do Porto, EM	7.638.398,00
05010102	Outras	1.000.000,00
0501010201	Porto Vivo, SRU	1.000.000,00
06	Outras despesas correntes	2.646.524,00
0602	Diversas	2.646.524,00
060201	Impostos e taxas	905.200,00
06020101	Impostos txs pagas pela autarquia	505.200,00
0602010199	Outras	505.200,00
06020102	Restituições impostos txs cobradas	400.000,00
060202	Ativos incorpóreos	46.074,00
06020201	Direitos de autor	46.074,00
060203	Outras	1.695.250,00
06020301	Outras restituições	100.000,00

**Câmara Municipal do Porto**  
**Resumo da Despesa por Classificação Económica (2018)**

<b>Económica</b>	<b>Designação</b>	<b>Dotação</b>
06020302	IVA pago	1.510.000,00
06020304	Serviços bancários	35.050,00
0602030401	Garantias	15.000,00
0602030402	Outras	20.050,00
06020305	Outras despesas	50.200,00
	Total das Despesas Correntes:	159.465.159,00
07	Aquisição de bens de capital	82.291.205,00
0701	Investimentos	82.291.205,00
070101	Terrenos	7.500.120,00
070102	Habitações	29.300.842,00
07010202	Aquisição	4.350.100,00
07010203	Reparação e beneficiação	24.950.742,00
070103	Edifícios	15.771.351,00
07010301	Instalações de serviços	3.727.529,00
07010302	Instalações desportivas e recreativas	624.459,00
07010303	Mercados e instalações sanitários	9.005.769,00
07010305	Escolas	1.947.977,00
07010307	Outros	465.617,00
070104	Construções diversas	16.119.560,00
07010401	Viadutos, arruamentos e obras complementares	13.862.744,00
07010405	Parques e jardins	2.256.816,00
070106	Material de transporte	182.500,00
07010602	Outro material de transporte	182.500,00
070107	Equipamento de informática	559.973,00
070108	Software informático	2.635.971,00
070109	Equipamento administrativo	448.276,00
070110	Equipamento básico	6.309.096,00
07011002	Outro	6.309.096,00
070111	Ferramentas e utensílios	57.850,00
070112	Artigos e objetos de valor	126.823,00
070115	Outros investimentos	3.278.843,00
08	Transferências de capital	2.695.500,00
0801	Sociedades e quase sociedades não financeiras	2.631.000,00
080101	Públicas	2.014.500,00
08010101	Empresas públicas municipais e intermunicipais	2.014.500,00
0801010103	Lipor	2.014.500,00
080102	Privadas	616.500,00
08010202	Transferências diversas	616.500,00
0805	Administração local	1.000,00
080501	Continente	1.000,00
08050102	Freguesias	1.000,00
0805010201	Apoios	1.000,00
0807	Instituições sem fins lucrativos	63.500,00
080701	Instituições sem fins lucrativos	63.500,00
08070106	Outras transferências	63.500,00
09	Ativos financeiros	961.358,00
0907	Ações e outras participações	1.000,00

**Câmara Municipal do Porto**  
**Resumo da Despesa por Classificação Económica (2018)**

<b>Económica</b>	<b>Designação</b>	<b>Dotação</b>
090702	Socied.e quase socied.não financeiras-Públicas	1.000,00
0908	Unidades de participação	960.358,00
090801	Soc. e quase sociedade não financeiras - Privadas	1.000,00
090806	Adm.Publica-Adm. Central-Serviços e fundos autón	959.358,00
10	Passivos financeiros	3.440.000,00
1006	Empréstimos a médio e longo prazos	3.440.000,00
100603	Socied.financ.-Bancos e outras instit. financeiras	3.440.000,00
10060303	CGD - Const.400 f.Sta Luzia - 08/10/93	531.000,00
10060306	CGD - Const.250 f. Sta Luzia - 16/08/95	380.000,00
10060308	BES - Const.24 f. Choupos - 03/09/98	17.000,00
10060309	CGD - Const.84 f. Condominhas - 08/09/98	36.000,00
10060311	BPI - Const. 174 f. Falcão - 03/05/99	166.000,00
10060312	BPI - 254 f. Viso Ramalde - 30/12/99	245.000,00
10060313	BPI - 156 f. Antas - 10/04/00	133.000,00
10060315	CGD - 128 f. Ilhéu - 20/09/00	155.000,00
10060320	CGD - 28 fogos Fontinha - 16/10/01	25.000,00
10060321	CGD - 40 f. Trav. Salgueiros - 29/10/01	6.000,00
10060322	CGD - 47 f. Fontainhas I, II e III - 26/11/01	11.000,00
10060323	CGD - 53 f. Monte S. João - 26/11/01	51.000,00
10060328	CxVigo-Obras causadas pelas intempéries 20/09/01	382.000,00
10060329	BPI - PROHABITA - Reabilitação de 1109 fogos	252.000,00
10060334	BPI - PROHABITA - Reabilitação de 849 fogos	272.000,00
10060335	Prohabita-Reabilitação de 200 fogos - B.Lagarteiro	40.000,00
10060338	IHRU-Prohabita-Reabilit. de 4700 fogos	410.000,00
10060340	IHRU-Programa Reabilitar para Arrendar	328.000,00
11	Outras despesas de capital	8.546.778,00
1102	Diversas	8.546.778,00
110299	Outros	8.546.778,00
	Total das Despesas de Capital:	97.934.841,00
	<b>Total do Orçamento da Despesa:</b>	<b>257.400.000,00</b>



## ORÇAMENTO. 2018

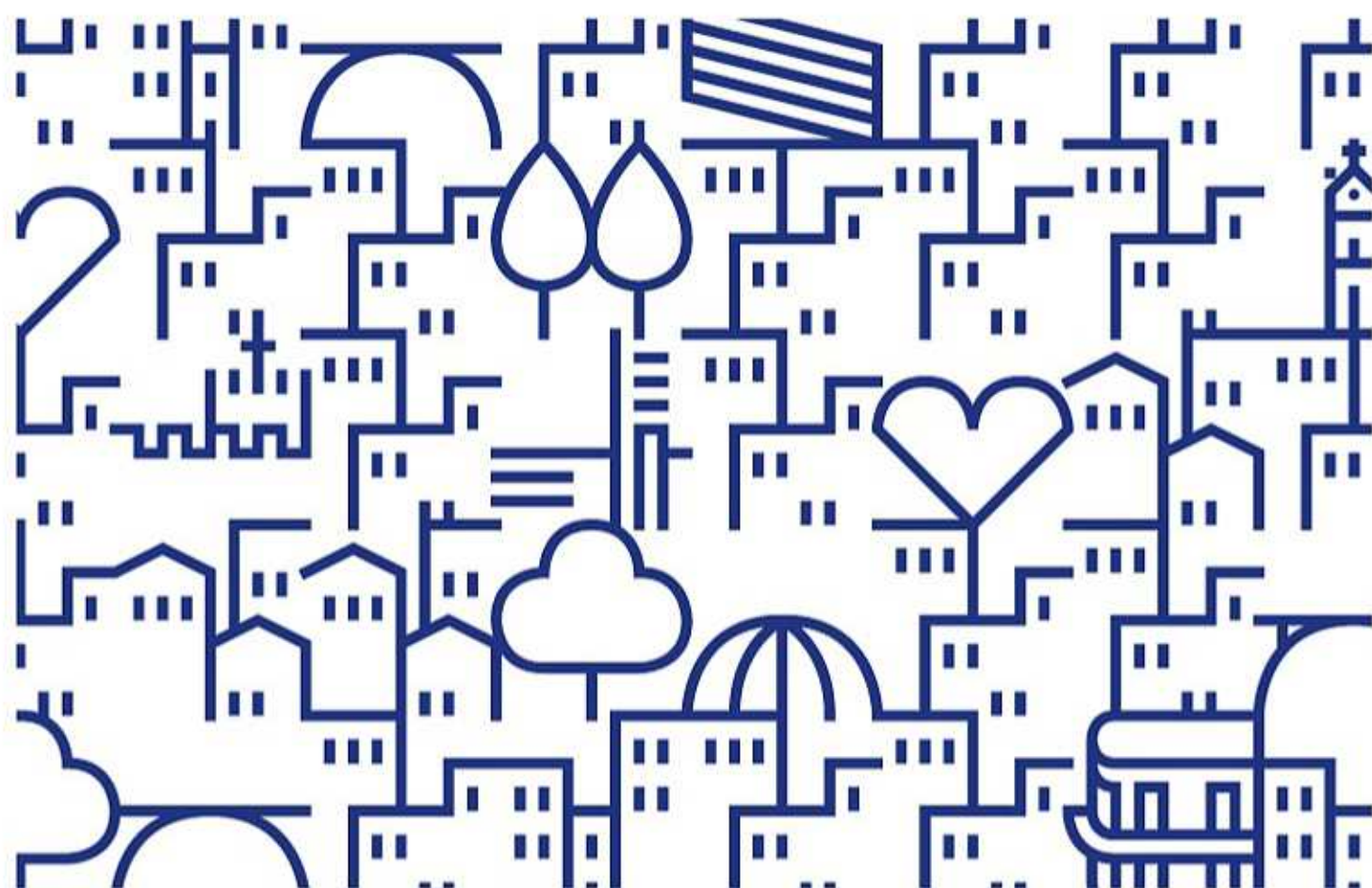

Plano Plurianual de Investimentos



## PPI - Plano Plurianual de Investimentos para 2018

O b j	P r g	Projeto Ano/Nº	Aç.	Sub ac.	Designação	Classif. Orçamental		Frm de Real	% de Fonte Financiam.			Resp	Datas (Mês/Ano)		Fases de Exec.	Realizado (a)	Ano Corrente 2018			Anos Seguintes				Total Previsto (i)=(a)+(b)+(e) +(f)+(g)+(h)
						Org.	Económica		AC	AA	FC		Inicio	Fim			Total (b) = (c) + (d)	Financiam. Definido (c)	Financ. Não Definido (d)	2019 (e)	2020 (f)	2021 (g)	2022 e Seg. (h)	
01					Coesão e Ação Social											18.332.351	18.332.351		23.360.027	16.175.314			57.867.692	
01	001				Ação e solidariedade social											2.500	2.500							2.500
01	001	18/19			Comissão de Proteção de Crianças e Jovens											1.000	1.000							1.000
01	001	18/19	1		Funcionamento da CPCJ.s											1.000	1.000							1.000
01	001	18/19	1	10	Equipamento administrativo	02	070109	O			0214	01/18	12/18	0		1.000	1.000							1.000
01	001	18/46			Julgados de Paz											1.500	1.500							1.500
01	001	18/46	1		Funcionamento dos Julgados de Paz											1.500	1.500							1.500
01	001	18/46	1	7	Equipamento administrativo	02	070109	O			0214	01/18	12/18	0		1.500	1.500							1.500
01	002				Parque habitacional social											18.329.851	18.329.851		23.360.027	16.175.314				57.865.192
01	002	18/94			DomusSocial, EM											18.329.851	18.329.851		23.360.027	16.175.314				57.865.192
01	002	18/94	1		Habitação Social											16.939.463	16.939.463		23.360.027	16.175.314				56.474.804
01	002	18/94	1	2	Reparação e beneficiação-DomusSocial, EM-Hab. Social	02	07010203	E			0204	01/18	12/20	0		16.939.463	16.939.463		23.360.027	16.175.314				56.474.804
01	002	18/94	2		Habitação Social - Reabilitar para arrendar											1.390.388	1.390.388							1.390.388
01	002	18/94	2	1	Reparação e beneficiação-DomusSocial, EM-Reab. p/ Arrendar	02	07010203	E			0204	01/18	12/18	0		1.390.388	1.390.388							1.390.388
02					Economia e Desenvolvimento Social											6.594.586	6.594.586		15.201.847	6.800.000				28.596.433
02	001				Programa Mercator											6.503.103	6.503.103		15.201.847	6.800.000				28.504.950
02	001	18/95			GO Porto, EM											6.503.103	6.503.103		15.201.847	6.800.000				28.504.950
02	001	18/95	1		GO Porto, EM											6.503.103	6.503.103		15.201.847	6.800.000				28.504.950
02	001	18/95	1	1	Mercados e instalações sanitárias-GO Porto, EM-P. Mercator	02	07010303	E			0204	01/18	12/20	0		6.503.103	6.503.103		15.201.847	6.800.000				28.504.950
02	002				Dinamismo económico											7.833	7.833							7.833
02	002	18/88			Dinamização económica e atração de investimento											7.833	7.833							7.833
02	002	18/88	1		Dinamização económica da cidade											7.833	7.833							7.833
02	002	18/88	1	1	Software informático	02	070108	O			0210	01/18	12/18	0		7.833	7.833							7.833
02	003				Desenvolvimento social											83.650	83.650							83.650
02	003	18/27			Promoção da Intervenção Interinstitucional											8.000	8.000							8.000
02	003	18/27	1		Intervenção interinstitucional											8.000	8.000							8.000
02	003	18/27	1	15	Outro	02	07011002	O			0219	01/18	12/18	0		8.000	8.000							8.000
02	003	18/28			Promoção da Ação Social											31.500	31.500							31.500
02	003	18/28	1		Ação social											29.500	29.500							29.500
02	003	18/28	1	15	Outro	02	07011002	O			0219	01/18	12/18	0		29.000	29.000							29.000
02	003	18/28	1	16	Ferramentas e utensílios	02	070111	O			0219	01/18	12/18	0		500	500							500
02	003	18/28	2		Dinamização da Quinta de Bonjói											2.000	2.000							2.000
02	003	18/28	2	13	Outro	02	07011002	O			0219	01/18	12/18	0		2.000	2.000							2.000
02	003	18/29			Promoção da Empregabilidade											4.150	4.150							4.150
02	003	18/29	1		Empregabilidade CdP											4.150	4.150							4.150

## PPI - Plano Plurianual de Investimentos para 2018

O b j	P r g	Projeto Ano/Nº	Aç.	Sub ac.	Designação	Classif. Orçamental			Frm de Real	% de Fonte Financiam.			Resp	Datas (Mês/Ano)		Fases de Exec.	Realizado (a)	Ano Corrente 2018			Anos Seguintes				Total Previsto (i)=(a)+(b)+(e) +(f)+(g)+(h)
						Org.	Económica	AC		AA	FC	Início		Fim	Total (b) = (c) + (d)			Financiam. Definido (c)	Financ. Não Definido (d)	2019 (e)	2020 (f)	2021 (g)	2022 e Seg. (h)		
02	003	18/29	1	16	Outro	02	07011002	O				0219	01/18	12/18	0		1.500	1.500							1.500
02	003	18/29	1	17	Ferramentas e utensílios	02	070111	O				0219	01/18	12/18	0		150	150							150
02	003	18/29	1	18	Outros Investimentos	02	070115	O				0219	01/18	12/18	0		2.500	2.500							2.500
02	003	18/83			AIIA-ação financiada												40.000	40.000							40.000
02	003	18/83	1		AIIA - ação financiada												40.000	40.000							40.000
02	003	18/83	1	12	Equipamento administrativo	02	070109	O		85	0219	01/18	12/18	0			30.000	30.000							30.000
02	003	18/83	1	13	Outro	02	07011002	O		85	0219	01/18	12/18	0			10.000	10.000							10.000
03					Inovação												267.212	267.212		827					268.039
03	001				Implementar e divulgar atividades inovadoras												2.912	2.912							2.912
03	001	18/38			Protocolo, Cooperação descentralizada, Agenda regional e U.E. e Lusofonia												2.912	2.912							2.912
03	001	18/38	1		Eventos, associações e redes internacionais, geminações e cooperação descentralizada												2.912	2.912							2.912
03	001	18/38	1	10	Outro	02	07011002	O			0202	01/18	12/18	0			2.912	2.912							2.912
03	002				Fomentar e reforçar a aplicação de sistemas e plataformas digitais												264.300	264.300		827					265.127
03	002	18/89			CGI - Centro de Gestão Integrado												264.300	264.300		827					265.127
03	002	18/89	1		CGI - Centro de Gestão Integrado - Ação financiada												264.300	264.300		827					265.127
03	002	18/89	1	5	Equipamento de informática	02	070107	O		85	0210	01/18	12/18	0			61.500	61.500							61.500
03	002	18/89	1	6	Software informático	02	070108	O		85	0210	01/18	12/19	0			177.300	177.300		827					178.127
03	002	18/89	1	7	Equipamento administrativo	02	070109	O		85	0210	01/18	12/18	0			10.000	10.000							10.000
03	002	18/89	1	8	Outro	02	07011002	O		85	0210	01/18	12/18	0			500	500							500
03	002	18/89	1	9	Outros Investimentos	02	070115	O		85	0210	01/18	12/18	0			15.000	15.000							15.000
04					Cultura												2.244.181	2.244.181		4.500.000	7.500.000				14.244.181
04	001				Dinamização da arte, cultura e ciência												2.244.181	2.244.181		4.500.000	7.500.000				14.244.181
04	001	18/50			Promoção Cultural												111.000	111.000							111.000
04	001	18/50	3		Exposições: arquivos, museus e bibliotecas												1.000	1.000							1.000
04	001	18/50	3	8	Outro	02	07011002	O			0206	01/18	12/18	0			1.000	1.000							1.000
04	001	18/50	4		Exposições: galeria municipal e outros espaços												10.000	10.000							10.000
04	001	18/50	4	8	Outro	02	07011002	O			0206	01/18	12/18	0			10.000	10.000							10.000
04	001	18/50	6		Plàka												100.000	100.000							100.000
04	001	18/50	6	6	Artigos e objetos de valor	02	070112	O			0206	01/18	12/18	0			100.000	100.000							100.000
04	001	18/52			Projetos Financiados												182.617	182.617							182.617
04	001	18/52	2		Caminho Português da Costa - ação financiada												118.617	118.617							118.617
04	001	18/52	2	1	Outros	02	07010307	O		85	0206	01/18	12/18	0			118.617	118.617							118.617
04	001	18/52	3		Turismo Acessível: Acessibilidade nos Museus - ação financiada												60.000	60.000							60.000
04	001	18/52	3	3	Outros	02	07010307	O			0206	01/18	12/18	0			15.000	15.000							15.000
04	001	18/52	3	4	Outro	02	07011002	O			0206	01/18	12/18	0			45.000	45.000							45.000

## PPI - Plano Plurianual de Investimentos para 2018

O b j	P r g	Projeto Ano/Nº	Aç.	Sub ac.	Designação	Classif. Orçamental		Frm de Real	% de Fonte Financiam.			Resp	Datas (Mês/Ano)		Fases de Exec.	Realizado (a)	Ano Corrente 2018			Anos Seguintes				Total Previsto (i)=(a)+(b)+(e) +(f)+(g)+(h)
						Org.	Económica		AC	AA	FC		Início	Fim			Total (b) = (c) + (d)	Financiam. Definido (c)	Financ. Não Definido (d)	2019 (e)	2020 (f)	2021 (g)	2022 e Seg. (h)	
04	001	18/52	4		ATLAS.WH - Património Mundial - ação financiada												4.000	4.000					4.000	
04	001	18/52	4	8	Outro	02	07011002	O		75	0206	01/18	12/18	0			4.000	4.000					4.000	
04	001	18/53			Teatro Municipal do Porto												513.724	513.724					513.724	
04	001	18/53	5		Teatro Municipal do Porto / funcionamento do projeto												24.600	24.600					24.600	
04	001	18/53	5	11	Outro	02	07011002	O			0206	01/18	12/18	0			24.600	24.600					24.600	
04	001	18/53	6		Teatro Municipal Rivoli / funcionamento dos serviços												487.614	487.614					487.614	
04	001	18/53	6	15	Equipamento administrativo	02	070109	O			0206	01/18	12/18	0			4.000	4.000					4.000	
04	001	18/53	6	16	Outro	02	07011002	O			0206	01/18	12/18	0			483.614	483.614					483.614	
04	001	18/53	7		Teatro Municipal Campo Alegre / funcionamento dos serviços												1.510	1.510					1.510	
04	001	18/53	7	15	Equipamento administrativo	02	070109	O			0206	01/18	12/18	0			1.500	1.500					1.500	
04	001	18/53	7	16	Outro	02	07011002	O			0206	01/18	12/18	0			10	10					10	
04	001	18/99			GO Porto, EM												1.436.840	1.436.840	4.500.000	7.500.000			13.436.840	
04	001	18/99	1		GO Porto, EM												1.436.840	1.436.840	4.500.000	7.500.000			13.436.840	
04	001	18/99	1	1	Outros Investimentos-GO Porto, EM-Cultura	02	070115	E			0204	01/18	12/20	0			1.436.840	1.436.840	4.500.000	7.500.000			13.436.840	
05					Urbanismo e Habitação												24.288.035	24.288.035	1.150.000	670.000			26.108.035	
05	001				Reabilitação urbana, planeamento e gestão urbanística												24.288.035	24.288.035	1.150.000	670.000			26.108.035	
05	001	14/31			Aquisição/reabilitação de imóveis												2.948.000	2.948.000					2.948.000	
05	001	14/31	1		Aquisição/reabilitação de imóveis (Inversub)												2.948.000	2.948.000					2.948.000	
05	001	14/31	1	2	Aquisição	02	07010202	O			0204	01/14	12/18				10.000	10.000					10.000	
05	001	14/31	1	3	Reparação e beneficiação	02	07010203	O			0204	01/14	12/18				2.938.000	2.938.000					2.938.000	
05	001	18/64			Produção de nova cartografia digital												225.000	225.000					225.000	
05	001	18/64	1		Produção de nova cartografia digital à escala 1:1000												225.000	225.000					225.000	
05	001	18/64	1	2	Outro	02	07011002	O			0209	01/18	12/18	0			225.000	225.000					225.000	
05	001	18/100			DomusSocial, EM												3.682.891	3.682.891					3.682.891	
05	001	18/100	1		Domus Social, EM												3.682.891	3.682.891					3.682.891	
05	001	18/100	1	2	Reparação e beneficiação-DomusSocial, EM-C. Histórico	02	07010203	E			0204	01/18	12/18	0			3.682.891	3.682.891					3.682.891	
05	001	18/101			GO Porto, EM												1.697.278	1.697.278	1.150.000	670.000			3.517.278	
05	001	18/101	1		GO Porto, EM												1.697.278	1.697.278	1.150.000	670.000			3.517.278	
05	001	18/101	1	1	Viadutos, arruamentos e obras complementares-GO Porto, EM-Reab. Urbana	02	07010401	E			0204	01/18	12/20	0			1.697.278	1.697.278	1.150.000	670.000			3.517.278	
05	001	18/102			Aquis/Exp/Permutas de terrenos e/ou edifícios												15.734.766	15.734.766					15.734.766	
05	001	18/102	1		Aquis/Expro/Permutas de terrenos e/ou edifícios												15.734.766	15.734.766					15.734.766	
05	001	18/102	1	2	Terrenos	02	070101	O			0204	01/18	12/18	0			7.500.000	7.500.000					7.500.000	
05	001	18/102	1	3	Aquisição	02	07010202	O			0204	01/18	12/18	0			4.340.100	4.340.100					4.340.100	

## PPI - Plano Plurianual de Investimentos para 2018

O b j	P r g	Projeto Ano/Nº	Aç.	Sub ac.	Designação	Classif. Orçamental			Frm de Real	% de Fonte Financiam.	Resp	Datas (Mês/Ano)		Fases de Exec.	Realizado (a)	Ano Corrente 2018			Anos Seguintes				Total Previsto (i)=(a)+(b)+(e) +(f)+(g)+(h)		
						Org.	Económica	AC				AA	FC			Início	Fim	Total (b) = (c) + (d)	Financiam. Definido (c)	Financ. Não Definido (d)	2019 (e)	2020 (f)		2021 (g)	2022 e Seg. (h)
05	001	18/102	1	4	Instalações de serviços	02	07010301		O		0204	01/18	12/18	0		1.100.000	1.100.000							1.100.000	
05	001	18/102	1	5	Mercados e instalações sanitários	02	07010303		O		0204	01/18	12/18	0		2.502.666	2.502.666							2.502.666	
05	001	18/102	1	6	Outros	02	07010307		O		0204	01/18	12/18	0		242.000	242.000							242.000	
05	001	18/102	1	7	Outros investimentos	02	070115		O		0204	01/18	12/18	0		50.000	50.000							50.000	
05	001	18/105			UOPG1											100	100							100	
05	001	18/105	1		UOPG1											100	100							100	
05	001	18/105	1	2	Terrenos	02	070101		O		0204	01/18	12/18	0		100	100							100	
06					Educação											2.136.352	2.136.352		2.200.000	2.200.000				6.536.352	
06	001				Promover e fomentar a educação											2.136.352	2.136.352		2.200.000	2.200.000				6.536.352	
06	001	18/49			Apoio Pedagógico não formal											2.375	2.375							2.375	
06	001	18/49	3		Requalificação dos recreios escolares											2.375	2.375							2.375	
06	001	18/49	3	1	Outro	02	07011002		O		0214	01/18	12/18	0		2.375	2.375							2.375	
06	001	18/76			Programa Educação para o Risco											6.000	6.000							6.000	
06	001	18/76	1		Segurança - Prevenir para proteger / atitudes e sinais para aprender a viver											6.000	6.000							6.000	
06	001	18/76	1	6	Outro	02	07011002		O		0214	01/18	12/18	0		6.000	6.000							6.000	
06	001	18/78			Desenvolvimento Sócio Educativo											30.000	30.000							30.000	
06	001	18/78	3		Higiene e segurança alimentar nas cantinas											30.000	30.000							30.000	
06	001	18/78	3	2	Outro	02	07011002		O		0214	01/18	12/18	0		30.000	30.000							30.000	
06	001	18/81			Equipamento, Gestão e Manutenção											150.000	150.000							150.000	
06	001	18/81	3		Equipamentos para as escolas e Jardins de Infância											150.000	150.000							150.000	
06	001	18/81	3	4	Outro	02	07011002		O		0214	01/18	12/18	0		150.000	150.000							150.000	
06	001	18/107			DomusSocial, EM											700.000	700.000		700.000	700.000				2.100.000	
06	001	18/107	1		DomusSocial, EM											700.000	700.000		700.000	700.000				2.100.000	
06	001	18/107	1	1	Escolas-DomusSocial, EM-Educação	02	07010305		E		0204	01/18	12/20	0		700.000	700.000		700.000	700.000				2.100.000	
06	001	18/108			GO Porto, EM											1.247.977	1.247.977		1.500.000	1.500.000				4.247.977	
06	001	18/108	1		GO Porto, EM											1.247.977	1.247.977		1.500.000	1.500.000				4.247.977	
06	001	18/108	1	1	Escolas-GO Porto, EM-Educação	02	07010305		E		0204	01/18	12/20	0		1.247.977	1.247.977		1.500.000	1.500.000				4.247.977	
09					Segurança											4.079.000	4.079.000		29.600	29.600				4.138.200	
09	001				Segurança e securitismo dos cidadãos											4.079.000	4.079.000		29.600	29.600				4.138.200	
09	001	18/2			Planeamento de Emergência											14.000	14.000							14.000	
09	001	18/2	1		Planeamento de emergência											14.000	14.000							14.000	
09	001	18/2	1	8	Outro	02	07011002		O		0207	01/18	12/18	0		14.000	14.000							14.000	
09	001	18/93			Socorro											3.662.000	3.662.000		29.600	29.600				3.721.200	
09	001	18/93	1		Socorro											3.662.000	3.662.000		29.600	29.600				3.721.200	
09	001	18/93	1	28	Instalações de serviços	02	07010301		E		0212	01/18	12/18	0		20.000	20.000							20.000	
09	001	18/93	1	30	Outro	02	07011002		O		0212	01/18	12/18	0		3.542.000	3.542.000							3.542.000	

## PPI - Plano Plurianual de Investimentos para 2018

O b j	P r g	Projeto Ano/Nº	Aç.	Sub ac.	Designação	Classif. Orçamental			Frm de Real	% de Fonte Financiam. AC AA FC	Resp	Datas (Mês/Ano)		Fases de Exec.	Realizado (a)	Ano Corrente 2018			Anos Seguintes				Total Previsto (i)=(a)+(b)+(e) +(f)+(g)+(h)
						Org.	Económica	Económica				Inicio	Fim			Total (b) = (c) + (d)	Financiam. Definido (c)	Financ. Não Definido (d)	2019 (e)	2020 (f)	2021 (g)	2022 e Seg. (h)	
09	001	18/93	1	31	Ferramentas e utensílios	02	070111	O			0212	01/18	12/20	0	50.000	50.000		29.600	29.600				109.200
09	001	18/93	1	32	Outros investimentos	02	070115	O			0212	01/18	12/18	0	50.000	50.000							50.000
09	001	18/124			Operacional										15.000	15.000							15.000
09	001	18/124	1		Licenciamento, expediente e arquivo										15.000	15.000							15.000
09	001	18/124	1	6	Outro	02	07011002	O			0211	01/18	12/18	0	15.000	15.000							15.000
09	001	18/125			Vigilância e Segurança										388.000	388.000							388.000
09	001	18/125	1		Segurança, receção e atendimento										388.000	388.000							388.000
09	001	18/125	1	18	Outro material de transporte	02	07010602	O			0211	01/18	12/18	0	182.500	182.500							182.500
09	001	18/125	1	20	Outro	02	07011002	O			0211	01/18	12/18	0	200.000	200.000							200.000
09	001	18/125	1	21	Ferramentas e utensílios	02	070111	O			0211	01/18	12/18	0	5.500	5.500							5.500
10					Desporto e Animação										624.459	624.459		1.523.750	2.585.000				4.733.209
10	001				Incentivar e dinamizar o desporto e animação da cidade										624.459	624.459		1.523.750	2.585.000				4.733.209
10	001	18/109			DomusSocial, EM										100.000	100.000		100.000	100.000				300.000
10	001	18/109	1		DomusSocial, EM										100.000	100.000		100.000	100.000				300.000
10	001	18/109	1	1	Instalações desportivas e recreativas-DomusSocial, EM-Desporto	02	07010302	E			0204	01/18	12/20	0	100.000	100.000		100.000	100.000				300.000
10	001	18/110			GO Porto, EM										524.459	524.459		1.423.750	2.485.000				4.433.209
10	001	18/110	1		GO Porto, EM										524.459	524.459		1.423.750	2.485.000				4.433.209
10	001	18/110	1	1	Instalações desportivas e recreativas-GO Porto, EM-Desporto	02	07010302	E			0204	01/18	12/20	0	524.459	524.459		1.423.750	2.485.000				4.433.209
11					Mobilidade										12.918.149	12.918.149		23.113.458	17.972.163	1.362.286	1.551.027		56.917.083
11	001				Melhoria da mobilidade e infraestruturas										12.918.149	12.918.149		23.113.458	17.972.163	1.362.286	1.551.027		56.917.083
11	001	18/59			Gestão da construção e da manutenção das infraestruturas viárias										288.800	288.800		245.300	201.300	27.830			763.230
11	001	18/59	1		Construção, requalificação e manutenção de pavimentos, viadutos, túneis e muros										288.800	288.800		245.300	201.300	27.830			763.230
11	001	18/59	1	9	Viadutos, arruamentos e obras complementares	02	07010401	E			0208	01/18	12/21	0	283.300	283.300		244.800	200.800	27.330			756.230
11	001	18/59	1	10	Outro	02	07011002	O			0208	01/18	12/18	0	5.000	5.000							5.000
11	001	18/59	1	11	Ferramentas e utensílios	02	070111	O			0208	01/18	12/21	0	500	500		500	500	500			2.000
11	001	18/62			Gestão e manutenção de equipamentos de sinalização e segurança rodoviária										1.118.536	1.118.536		1.358.646	1.334.456	1.334.456	1.551.027		6.697.121
11	001	18/62	1		Colocação e manutenção de sinalização e equipamentos de segurança rodoviária										5.000	5.000		5.000	5.000	5.000			20.000
11	001	18/62	1	6	Outro	02	07011002	O			0208	01/18	12/21	0	5.000	5.000		5.000	5.000	5.000			20.000
11	001	18/62	3		Manutenção da sinalização e equipamentos dos túneis rodoviários										24.190	24.190		24.190					48.380
11	001	18/62	3	4	Outro	02	07011002	O			0208	01/18	12/19	0	24.190	24.190		24.190					48.380
11	001	18/62	4		Manutenção e expansão do sistema de gestão de mobilidade - SGM										1.089.346	1.089.346		1.329.456	1.329.456	1.329.456	1.551.027		6.628.741
11	001	18/62	4	3	Viadutos, arruamentos e obras complementares	02	07010401	E			0208	01/18	12/23	0	371.353	371.353		495.132	495.132	495.132	577.651		2.434.400
11	001	18/62	4	4	Outro	02	07011002	O			0208	01/18	12/23	0	717.993	717.993		834.324	834.324	834.324	973.376		4.194.341

## PPI - Plano Plurianual de Investimentos para 2018

O b j	P r g	Projeto Ano/Nº	Aç.	Sub ac.	Designação	Classif. Orçamental			Frm de Real	% de Fonte Financiam.	Resp	Datas (Mês/Ano)		Fases de Exec.	Realizado (a)	Ano Corrente 2018			Anos Seguintes				Total Previsto (i)=(a)+(b)+(e) +(f)+(g)+(h)		
						Org.	Económica	AC				AA	FC			Inicio	Fim	Total (b) = (c) + (d)	Financiam. Definido (c)	Financ. Não Definido (d)	2019 (e)	2020 (f)		2021 (g)	2022 e Seg. (h)
11	001	18/112			GO Porto, EM										11.510.813	11.510.813		21.509.512	16.436.407			49.456.732			
11	001	18/112	1		GO Porto, EM										11.510.813	11.510.813		21.509.512	16.436.407			49.456.732			
11	001	18/112	1	1	Viadutos, arruamentos e obras complementares-GO Porto, EM-M.Mob.Infra.	02	07010401	E		0204	01/18	12/20	0		11.510.813	11.510.813		21.509.512	16.436.407			49.456.732			
12					Ambiente e Qualidade de Vida										4.536.439	4.536.439		3.728.379	2.979.320	974.320		12.218.458			
12	001				Qualificação dos espaços verdes										2.518.376	2.518.376		2.992.579	2.903.520	903.520		9.317.995			
12	001	18/72			Construção, Manutenção e Requalificação dos Espaços Verdes e Arvoredo Urbano										852.720	852.720		903.520	903.520	903.520		3.563.280			
12	001	18/72	1		Valorização e requalificação dos espaços verdes										852.720	852.720		903.520	903.520	903.520		3.563.280			
12	001	18/72	1	19	Terrenos	02	070101	E		0207	01/18	12/21	0		20	20		20	20	20		80			
12	001	18/72	1	20	Parques e jardins	02	07010405	E		0207	01/18	12/21	0		332.200	332.200		383.000	383.000	383.000		1.481.200			
12	001	18/72	1	23	Outro	02	07011002	O		0207	01/18	12/21	0		520.500	520.500		520.500	520.500	520.500		2.082.000			
12	001	18/113			GO Porto, EM										1.665.656	1.665.656		2.089.059	2.000.000			5.754.715			
12	001	18/113	1		GO Porto, EM										1.665.656	1.665.656		2.089.059	2.000.000			5.754.715			
12	001	18/113	1	1	Parques e jardins-GO Porto, EM-Qua.Esp. Verdes	02	07010405	E		0204	01/18	12/20	0		1.665.656	1.665.656		2.089.059	2.000.000			5.754.715			
12	002				Promoção e sustentabilidade do ambiente										302.760	302.760		75.000	75.000	70.000		522.760			
12	002	18/73			Ambiente e Serviços Urbanos										68.800	68.800		70.000	70.000	70.000		278.800			
12	002	18/73	1		Ambiente e serviços urbanos										68.800	68.800		70.000	70.000	70.000		278.800			
12	002	18/73	1	28	Parques e jardins	02	07010405	E		0207	01/18	12/21	0		30.000	30.000		30.000	30.000	30.000		120.000			
12	002	18/73	1	30	Outro	02	07011002	O		0207	01/18	12/21	0		38.400	38.400		39.600	39.600	39.600		157.200			
12	002	18/73	1	31	Ferramentas e utensílios	02	070111	O		0207	01/18	12/21	0		400	400		400	400	400		1.600			
12	002	18/114			GO Porto, EM										228.960	228.960						228.960			
12	002	18/114	1		GO Porto, EM										228.960	228.960						228.960			
12	002	18/114	1	1	Parques e jardins-GO Porto, EM-P.Sus.Ambiente	02	07010405	E		0204	01/18	12/18	0		228.960	228.960						228.960			
12	002	18/123			Gestão de feiras e mercados municipais										5.000	5.000		5.000	5.000			15.000			
12	002	18/123	1		Gestão de feiras e mercados										5.000	5.000		5.000	5.000			15.000			
12	002	18/123	1	5	Outro	02	07011002	O		0218	01/18	12/20	0		5.000	5.000		5.000	5.000			15.000			
12	003				Bem-estar animal										1.715.303	1.715.303		660.800	800	800		2.377.703			
12	003	18/74			Gestão do Canil Municipal										800	800		800	800	800		3.200			
12	003	18/74	1		Gestão do canil municipal										800	800		800	800	800		3.200			
12	003	18/74	1	8	Outro	02	07011002	O		0207	01/18	12/21	0		800	800		800	800	800		3.200			
12	003	18/115			GO Porto, EM										1.714.503	1.714.503		660.000				2.374.503			
12	003	18/115	1		GO Porto, EM										1.714.503	1.714.503		660.000				2.374.503			
12	003	18/115	1	1	Outros Investimentos-GO Porto, EM- B. Estar Animal	02	070115	E		0204	01/18	12/19	0		1.714.503	1.714.503		660.000				2.374.503			
13					Governância da Câmara										6.270.441	6.270.441		3.668.000	2.368.000	14.000	14.000	12.334.441			
13	001				Funcionamento dos serviços										6.268.191	6.268.191		3.668.000	2.368.000	14.000	14.000	12.332.191			



## PPI - Plano Plurianual de Investimentos para 2018

O b j	P r g	Projeto Ano/Nº	Aç.	Sub ac.	Designação	Classif. Orçamental			Frm de Real	% de Fonte Financiam. AC   AA   FC	Resp	Datas (Mês/Ano)		Fases de Exec.	Realizado (a)	Ano Corrente 2018			Anos Seguintes				Total Previsto (i)=(a)+(b)+(e) +(f)+(g)+(h)
						Org.	Económica	Económica				Inicio	Fim			Total (b) = (c) + (d)	Financiam. Definido (c)	Financ. Não Definido (d)	2019 (e)	2020 (f)	2021 (g)	2022 e Seg. (h)	
13	001	18/4			Assegurar o Funcionamento da DMRH											5.000	5.000		5.000	5.000	5.000	5.000	25.000
13	001	18/4	1		Funcionamento dos serviços - DMRH											5.000	5.000		5.000	5.000	5.000	5.000	25.000
13	001	18/4	1	16	Equipamento administrativo	02	070109	O		0205	01/18	12/22	0			5.000	5.000		5.000	5.000	5.000	5.000	25.000
13	001	18/15			Funcionamento dos serviços											10.222	10.222						10.222
13	001	18/15	1		Funcionamento dos serviços - DMP											10.222	10.222						10.222
13	001	18/15	1	7	Equipamento administrativo	02	070109	O		0202	01/18	12/18	0			10.222	10.222						10.222
13	001	18/21			Conservação do Edifício dos Paços do Concelho e Casa do Roseiral											6.823	6.823						6.823
13	001	18/21	1		Conservação do edifício dos Paços do Concelho e Concelho e Casa do Roseiral											6.823	6.823						6.823
13	001	18/21	1	5	Artigos e objetos de valor	02	070112	O		0202	01/18	12/18	0			6.823	6.823						6.823
13	001	18/42			Assegurar o funcionamento dos serviços											4.250	4.250						4.250
13	001	18/42	1		Funcionamento dos serviços - DMCT											4.250	4.250						4.250
13	001	18/42	1	12	Equipamento administrativo	02	070109	O		0215	01/18	12/18	0			4.000	4.000						4.000
13	001	18/42	1	13	Outro	02	07011002	O		0215	01/18	12/18	0			250	250						250
13	001	18/43			Divulgação e Promoção Interna e Externa do Universo da CMP											4.802	4.802						4.802
13	001	18/43	1		Comunicação e promoção interna e externa da imagem do universo da CMP											4.802	4.802						4.802
13	001	18/43	1	12	Outro	02	07011002	O		0202	01/18	12/18	0			4.802	4.802						4.802
13	001	18/47			Despesas de funcionamento dos serviços											5.000	5.000						5.000
13	001	18/47	1		Funcionamento dos serviços - DME											5.000	5.000						5.000
13	001	18/47	1	11	Equipamento administrativo	02	070109	O		0214	01/18	12/18	0			5.000	5.000						5.000
13	001	18/51			Funcionamento dos serviços											316.190	316.190						316.190
13	001	18/51	1		Funcionamento dos serviços - DMCC											100.700	100.700						100.700
13	001	18/51	1	23	Equipamento administrativo	02	070109	O		0206	01/18	12/18	0			40.000	40.000						40.000
13	001	18/51	1	24	Outro	02	07011002	O		0206	01/18	12/18	0			40.000	40.000						40.000
13	001	18/51	1	25	Ferramentas e utensílios	02	070111	O		0206	01/18	12/18	0			700	700						700
13	001	18/51	1	26	Artigos e objetos de valor	02	070112	O		0206	01/18	12/18	0			20.000	20.000						20.000
13	001	18/51	4		Requalificação permanente de coleções e acervos											17.500	17.500						17.500
13	001	18/51	4	6	Equipamento administrativo	02	070109	O		0206	01/18	12/18	0			5.000	5.000						5.000
13	001	18/51	4	7	Outro	02	07011002	O		0206	01/18	12/18	0			12.500	12.500						12.500
13	001	18/51	5		Modernização museus Municipais: Museu do Vinho do Porto											29.290	29.290						29.290
13	001	18/51	5	5	Outros	02	07011002	O		0206	01/18	12/18	0			29.290	29.290						29.290
13	001	18/51	6		Modernização museus municipais: Museu de História da Cidade											168.700	168.700						168.700
13	001	18/51	6	5	Outros	02	07010307	O		0206	01/18	12/18	0			90.000	90.000						90.000
13	001	18/51	6	6	Equipamento administrativo	02	070109	O		0206	01/18	12/18	0			40.000	40.000						40.000
13	001	18/51	6	7	Outro	02	07011002	O		0206	01/18	12/18	0			38.700	38.700						38.700

## PPI - Plano Plurianual de Investimentos para 2018

O b j	P r g	Projeto Ano/Nº	Aç.	Sub ac.	Designação	Classif. Orçamental			Frm de Real	% de Fonte Financiam. AC   AA   FC	Resp	Datas (Mês/Ano)		Fases de Exec.	Realizado (a)	Ano Corrente 2018			Anos Seguintes				Total Previsto (i)=(a)+(b)+(e) +(f)+(g)+(h)
						Org.	Económica	Económica				Inicio	Fim			Total (b) = (c) + (d)	Financiam. Definido (c)	Financ. Não Definido (d)	2019 (e)	2020 (f)	2021 (g)	2022 e Seg. (h)	
13	001	18/57			Modernização e Simplificação Administrativa											3.960	3.960						3.960
13	001	18/57	1		Modernização e simplificação administrativa											3.960	3.960						3.960
13	001	18/57	1	3	Outro	02	07011002	O		0202	01/18	12/18	0			3.960	3.960						3.960
13	001	18/66			Funcionamento dos serviços											15.000	15.000						15.000
13	001	18/66	1		Funcionamento dos serviços - DMU											15.000	15.000						15.000
13	001	18/66	1	13	Equipamento administrativo	02	070109	O		0209	01/18	12/18	0			10.000	10.000						10.000
13	001	18/66	1	14	Outro	02	07011002	O		0209	01/18	12/18	0			5.000	5.000						5.000
13	001	18/67			Reorganização e modernização dos serviços											2.300	2.300						2.300
13	001	18/67	1		Funcionamento dos serviços - DMMGVP											2.300	2.300						2.300
13	001	18/67	1	14	Equipamento administrativo	02	070109	O		0208	01/18	12/18	0			2.000	2.000						2.000
13	001	18/67	1	15	Outro	02	07011002	O		0208	01/18	12/18	0			200	200						200
13	001	18/67	1	16	Ferramentas e utensílios	02	070111	O		0208	01/18	12/18	0			100	100						100
13	001	18/90			Funcionamento geral dos serviços											15.000	15.000						15.000
13	001	18/90	1		Funcionamento dos serviços - DMSI											7.500	7.500						7.500
13	001	18/90	1	8	Equipamento administrativo	02	070109	O		0210	01/18	12/18	0			5.000	5.000						5.000
13	001	18/90	1	9	Outros Investimentos	02	070115	O		0210	01/18	12/18	0			2.500	2.500						2.500
13	001	18/90	2		Despesas transversais											7.500	7.500						7.500
13	001	18/90	2	11	Outros Investimentos	02	070115	O		0210	01/18	12/18	0			7.500	7.500						7.500
13	001	18/91			Licenciamento e manutenção de aplicações informáticas											2.355.150	2.355.150	1.100.000	200.000				3.655.150
13	001	18/91	1		Licenciamento de software											1.287.770	1.287.770	700.000	200.000				2.187.770
13	001	18/91	1	1	Software informático	02	070108	O		0210	01/18	12/20	0			1.287.770	1.287.770	700.000	200.000				2.187.770
13	001	18/91	2		Manutenção e desenvolvimento de aplicações											1.067.380	1.067.380	400.000					1.467.380
13	001	18/91	2	1	Software informático	02	070108	O		0210	01/18	12/19	0			1.067.380	1.067.380	400.000					1.467.380
13	001	18/92			Aquisição de equipamento informático e de comunicações											428.080	428.080	150.000	150.000				728.080
13	001	18/92	1		Equipamento de redes e de suporte aos SI											388.080	388.080	150.000	150.000				688.080
13	001	18/92	1	1	Equipamento de informática	02	070107	O		0210	01/18	12/20	0			388.080	388.080	150.000	150.000				688.080
13	001	18/92	2		Equipamento de voz											40.000	40.000						40.000
13	001	18/92	2	1	Outro	02	07011002	O		0210	01/18	12/18	0			40.000	40.000						40.000
13	001	18/119			Funcionamento do DMF											3.500	3.500	3.500	3.500				10.500
13	001	18/119	1		Funcionamento dos serviços - DMF											3.500	3.500	3.500	3.500				10.500
13	001	18/119	1	10	Equipamento administrativo	02	070109	O		0218	01/18	12/20	0			2.500	2.500	2.500	2.500				7.500
13	001	18/119	1	11	Outro	02	07011002	O		0218	01/18	12/20	0			1.000	1.000	1.000	1.000				3.000
13	001	18/127			Gestão de Espaços Municipais											145.000	145.000						145.000
13	001	18/127	1		Funcionamento dos serviços - PM											145.000	145.000						145.000
13	001	18/127	1	8	Equipamento administrativo	02	070109	O		0211	01/18	12/18	0			145.000	145.000						145.000
13	001	18/129			Funcionamento interno - EM											6.904	6.904						6.904

## PPI - Plano Plurianual de Investimentos para 2018

O b j	P r g	Projeto Ano/Nº	Aç.	Sub ac.	Designação	Classif. Orçamental			Frm de Real	% de Fonte Financiam. AC AA FC	Resp	Datas (Mês/Ano)		Fases de Exec.	Realizado (a)	Ano Corrente 2018			Anos Seguintes				Total Previsto (i)=(a)+(b)+(e) +(f)+(g)+(h)
						Org.	Económica	Económica				Inicio	Fim			Total (b) = (c) + (d)	Financiam. Definido (c)	Financ. Não Definido (d)	2019 (e)	2020 (f)	2021 (g)	2022 e Seg. (h)	
13	001	18/129	1		Funcionamento dos serviços - EM										6.904	6.904						6.904	
13	001	18/129	1	18	Equipamento administrativo	02	070109	O		0201	01/18	12/18	0		6.904	6.904						6.904	
13	001	18/132			Assegurar a gestão eficaz dos recursos da DMSJ										1.000	1.000		500	500			2.000	
13	001	18/132	1		Funcionamento dos serviços - DMSJ										1.000	1.000		500	500			2.000	
13	001	18/132	1	8	Equipamento administrativo	02	070109	O		0213	01/18	12/20	0		1.000	1.000		500	500			2.000	
13	001	18/147			Funcionamento dos serviços										25.900	25.900						25.900	
13	001	18/147	1		Funcionamento dos serviços - DMFP										25.900	25.900						25.900	
13	001	18/147	1	19	Equipamento administrativo	02	070109	O		0204	01/18	12/18	0		25.900	25.900						25.900	
13	001	18/148			DomusSocial, EM										1.600.000	1.600.000		1.600.000	1.600.000			4.800.000	
13	001	18/148	1		DomusSocial, EM - Func. dos Serviços										1.500.000	1.500.000		1.500.000	1.500.000			4.500.000	
13	001	18/148	1	1	Instalações de serviços-DomusSocial, EM-Func. dos Serviços	02	07010301	E		0204	01/18	12/20	0		1.500.000	1.500.000		1.500.000	1.500.000			4.500.000	
13	001	18/148	2		DomusSocial, EM - Outras intervenções										100.000	100.000		100.000	100.000			300.000	
13	001	18/148	2	1	Instalações de serviços-DomusSocial, EM-Out. Intervenções	02	07010301	E		0204	01/18	12/20	0		100.000	100.000		100.000	100.000			300.000	
13	001	18/149			GO Porto, EM										1.007.529	1.007.529		800.000	400.000			2.207.529	
13	001	18/149	1		GO Porto, EM - Func. dos Serviços										1.007.529	1.007.529		800.000	400.000			2.207.529	
13	001	18/149	1	2	Instalações de serviços-GO Porto, EM-Func. dos Serviços	02	07010301	E		0204	01/18	12/20	0		1.007.529	1.007.529		800.000	400.000			2.207.529	
13	001	18/152			Funcionamento dos serviços-DMDS										21.500	21.500						21.500	
13	001	18/152	1		Funcionamento dos serviços - DMDS										21.500	21.500						21.500	
13	001	18/152	1	16	Equipamento administrativo	02	070109	O		0219	01/18	12/18	0		16.500	16.500						16.500	
13	001	18/152	1	17	Outro	02	07011002	O		0219	01/18	12/18	0		5.000	5.000						5.000	
13	001	18/153			Funcionamento dos serviços-DMPC										9.000	9.000		4.000	4.000	4.000	4.000	25.000	
13	001	18/153	1		Funcionamento dos serviços - DMPC										9.000	9.000		4.000	4.000	4.000	4.000	25.000	
13	001	18/153	1	14	Equipamento administrativo	02	070109	O		0207	01/18	12/22	0		4.000	4.000		4.000	4.000	4.000	4.000	20.000	
13	001	18/153	1	15	Outro	02	07011002	O		0207	01/18	12/18	0		5.000	5.000						5.000	
13	001	18/154			Funcionamento dos serviços - BSB										65.000	65.000						65.000	
13	001	18/154	1		Funcionamento dos serviços - BSB										65.000	65.000						65.000	
13	001	18/154	1	6	Equipamento administrativo	02	070109	O		0212	01/18	12/18	0		65.000	65.000						65.000	
13	001	18/155			Funcionamento dos serviços - DMPCASU										5.000	5.000		5.000	5.000	5.000	5.000	25.000	
13	001	18/155	1		Funcionamento dos serviços - DMPCASU										5.000	5.000		5.000	5.000	5.000	5.000	25.000	
13	001	18/155	1	7	Equipamento administrativo	02	070109	O		0207	01/18	12/22	0		5.000	5.000		5.000	5.000	5.000	5.000	25.000	
13	001	18/156			Projetos financiados										206.081	206.081						206.081	
13	001	18/156	1		AIIA-Abordagens Inte. para Inclusão Ativa - Ação financiada-DMDS										12.300	12.300						12.300	
13	001	18/156	1	1	Equipamento de informática	02	070107	O	85	0210	01/18	12/18	0		12.300	12.300						12.300	
13	001	18/156	2		Prog. de Promoção de Apren. da Língua Portuguesa- Ação financiada- DME										27.000	27.000						27.000	



## Câmara Municipal do Porto

# PPI - Plano Plurianual de Investimentos para 2018

O b j	P r g	Projeto Ano/Nº	Aç.	Sub ac.	Designação	Classif. Orçamental		Frm de Real	% de Fonte Financiam.			Resp	Datas (Mês/Ano)		Fases de Exec.	Realizado (a)	Ano Corrente 2018			Anos Seguintes				Total Previsto (i)=(a)+(b)+(e) +(f)+(g)+(h)
						Org.	Económica		AC	AA	FC		Início	Fim			Total (b) = (c) + (d)	Financiam. Definido (c)	Financ. Não Definido (d)	2019 (e)	2020 (f)	2021 (g)	2022 e Seg. (h)	
13	001	18/156	2	1	Software informático	02	070108	O	85	0210	01/18	12/18	0		27.000	27.000							27.000	
13	001	18/156	3		C- Roads Portugal - Ação financiada - DMMGVP										19.773	19.773							19.773	
13	001	18/156	3	1	Software informático	02	070108	O	50	0210	01/18	12/18	0		1.630	1.630							1.630	
13	001	18/156	3	2	Equipamento de Informática	02	070107	O	50	0210	01/18	12/18	0		18.143	18.143							18.143	
13	001	18/156	4		Open Data - ação financiada- DMPCASU										147.008	147.008							147.008	
13	001	18/156	4	1	Equipamento de informática	02	070107	O	85	0210	01/18	12/18	0		79.950	79.950							79.950	
13	001	18/156	4	2	Software informático	02	070108	O	85	0210	01/18	12/18	0		67.058	67.058							67.058	
13	003				Outros										2.250	2.250							2.250	
13	003	18/34			Europe Direct Porto - Ação Cofinanciada										2.250	2.250							2.250	
13	003	18/34	1		Centro de Informação Europe Direct - Ação Cofinanciada										2.250	2.250							2.250	
13	003	18/34	1	13	Equipamento administrativo	02	070109	O	50	0202	01/18	12/18	0		2.250	2.250							2.250	
<b>Totais do PPI - Plano Plurianual de Investimentos</b>															0	82.291.205	82.291.205	0	78.475.888	59.279.397	2.350.606	1.565.027	223.962.123	

**ORGÃO EXECUTIVO**

Em \_\_\_\_\_ de \_\_\_\_\_ de \_\_\_\_\_

\_\_\_\_\_

**ORGÃO DELIBERATIVO**

Em \_\_\_\_\_ de \_\_\_\_\_ de \_\_\_\_\_

\_\_\_\_\_

## ORÇAMENTO. 2018



Grandes Opções do Plano



## GOP - Grandes Opções do Plano para 2018

O b j	P r g	Projeto Ano/Nº	Aç.	Sub ac.	Designação	Classif. Orçamental			Frm de Real	% de Fonte Financiam.	Resp	Datas (Mês/Ano)		Fases de Exec.	Realizado (a)	Ano Corrente 2018			Anos Seguintes				Total Previsto (i)=(a)+(b)+(e) +(f)+(g)+(h)		
						Org.	Económica	AC				AA	FC			Inicio	Fim	Total (b) = (c) + (d)	Financiam. Definido (c)	Financ. Não Definido (d)	2019 (e)	2020 (f)		2021 (g)	2022 e Seg. (h)
01					Coesão e Ação Social										24.079.661	24.079.661		27.534.092	20.082.567	3.387.810	3.387.810	78.471.940			
01	001				Ação e solidariedade social										5.675.056	5.675.056		4.164.478	3.897.779	3.378.336	3.378.336	20.493.985			
01	001	18/13			Centro Cultural e Desportivo										200.000	200.000						200.000			
01	001	18/13	1		Centro Cultural e Desportivo										200.000	200.000						200.000			
01	001	18/13	1	1	Outros apoios no âmbito social	02	0407010503	O		0205	01/18	12/18	0		200.000	200.000						200.000			
01	001	18/19			Comissão de Proteção de Crianças e Jovens										43.484	43.484		24.492	24.492	24.492	24.492	141.452			
01	001	18/19	1		Funcionamento da CPCJ,s										27.484	27.484		24.492	24.492	24.492	24.492	125.452			
01	001	18/19	1	1	Limpeza e higiene	02	020104	O		0214	01/18	12/22	0		500	500		500	500	500	500	2.500			
01	001	18/19	1	2	Material de escritório	02	020108	O		0214	01/18	12/22	0		3.204	3.204		3.204	3.204	3.204	3.204	16.020			
01	001	18/19	1	3	Outros bens	02	020121	O		0214	01/18	12/18	0		394	394						394			
01	001	18/19	1	4	Encargos das instalações	02	020201	O		0214	01/18	12/22	0		12.322	12.322		12.322	12.322	12.322	12.322	61.610			
01	001	18/19	1	5	Limpeza e higiene	02	020202	O		0214	01/18	12/22	0		5.821	5.821		5.821	5.821	5.821	5.821	29.105			
01	001	18/19	1	6	Transportes	02	020210	O		0214	01/18	12/22	0		2.596	2.596		2.596	2.596	2.596	2.596	12.980			
01	001	18/19	1	7	Deslocações e estadas	02	020213	O		0214	01/18	12/22	0		49	49		49	49	49	49	245			
01	001	18/19	1	8	Assistência técnica	02	020219	O		0214	01/18	12/18	0		1.500	1.500						1.500			
01	001	18/19	1	9	Outros	02	02022502	O		0214	01/18	12/18	0		98	98						98			
01	001	18/19	1	10	Equipamento administrativo	02	070109	O		0214	01/18	12/18	0		1.000	1.000						1.000			
01	001	18/19	2		Programa de promoção e proteção										16.000	16.000						16.000			
01	001	18/19	2	1	Outros trabalhos especializados	02	020220	O		0214	01/18	12/18	0		16.000	16.000						16.000			
01	001	18/46			Julgados de Paz										20.238	20.238		18.664	18.664	18.664	18.664	94.894			
01	001	18/46	1		Funcionamento dos Julgados de Paz										20.238	20.238		18.664	18.664	18.664	18.664	94.894			
01	001	18/46	1	1	Limpeza e higiene	02	020104	O		0214	01/18	12/22	0		620	620		620	620	620	620	3.100			
01	001	18/46	1	2	Material de escritório	02	020108	O		0214	01/18	12/22	0		5.000	5.000		5.000	5.000	5.000	5.000	25.000			
01	001	18/46	1	3	Encargos das instalações	02	020201	O		0214	01/18	12/22	0		9.034	9.034		9.034	9.034	9.034	9.034	45.170			
01	001	18/46	1	4	Limpeza e higiene	02	020202	O		0214	01/18	12/22	0		3.913	3.913		3.913	3.913	3.913	3.913	19.565			
01	001	18/46	1	5	Transportes	02	020210	O		0214	01/18	12/22	0		97	97		97	97	97	97	485			
01	001	18/46	1	6	Outros trabalhos especializados	02	020220	O		0214	01/18	12/18	0		74	74						74			
01	001	18/46	1	7	Equipamento administrativo	02	070109	O		0214	01/18	12/18	0		1.500	1.500						1.500			
01	001	18/55			SMAV - Serviço Municipal de Apoio ao Voluntariado										637	637						637			
01	001	18/55	1		Gestão do Serviço Municipal de Apoio ao Voluntariado										637	637						637			
01	001	18/55	1	1	Seminários, exposições e similares	02	020216	O		0202	01/18	12/18	0		637	637						637			
01	001	18/56			SMAC - Serviço Municipal de Apoio ao Consumidor										368	368						368			
01	001	18/56	1		Gestão do Serviço Municipal de Apoio ao Consumidor										368	368						368			
01	001	18/56	1	1	Seminários, exposições e similares	02	020216	O		0202	01/18	12/18	0		184	184						184			
01	001	18/56	1	2	Outros trabalhos especializados	02	020220	O		0202	01/18	12/18	0		184	184						184			

## GOP - Grandes Opções do Plano para 2018

O b j	P r g	Projeto Ano/Nº	Aç.	Sub ac.	Designação	Classif. Orçamental			Frm de Real	% de Fonte Financiam.			Resp	Datas (Mês/Ano)		Fases de Exec.	Realizado (a)	Ano Corrente 2018			Anos Seguintes				Total Previsto (i)=(a)+(b)+(e) +(f)+(g)+(h)	
						Org.	Económica	AC		AA	FC	Início		Fim	Total (b) = (c) + (d)			Financiam. Definido (c)	Financ. Não Definido (d)	2019 (e)	2020 (f)	2021 (g)	2022 e Seg. (h)			
01	001	18/96			DomusSocial, EM													1.020.149	1.020.149		786.142	519.443			2.325.734	
01	001	18/96	1		DomusSocial, EM													400.000	400.000		400.000	400.000			1.200.000	
01	001	18/96	1	1	Outros-DomusSocial, EM-Solid. Social	02	02022502	O			0204	01/18	12/20	0				400.000	400.000		400.000	400.000			1.200.000	
01	001	18/96	2		Candidatura AIIA- ação financiada													620.149	620.149		386.142	119.443			1.125.734	
01	001	18/96	2	1	Outros-DomusSocial, EM-candidatura AIIA	02	02022502	O		85	0204	01/18	12/20					620.149	620.149		386.142	119.443			1.125.734	
01	001	18/97			Fundo da Ex-FDZH													8.900	8.900						8.900	
01	001	18/97	1		Fundo da EX- FDZH													8.900	8.900						8.900	
01	001	18/97	1	2	Conservação de bens	02	020203	O			0204	01/18	12/18	0				3.500	3.500						3.500	
01	001	18/97	1	6	Outras	02	0602010199	O			0204	01/18	12/18	0				5.200	5.200						5.200	
01	001	18/97	1	7	Outras despesas	02	06020305	O			0204	01/18	12/18	0				200	200						200	
01	001	18/98			Fundo Municipal de Emergência Social													1.045.100	1.045.100						1.045.100	
01	001	18/98	1		Fundo Municipal de Emergência Social													1.045.100	1.045.100						1.045.100	
01	001	18/98	1	1	Outros apoios no âmbito social	02	0407010503	O			0204	01/18	12/18	0				4.100	4.100						4.100	
01	001	18/98	1	2	Outros	02	04080299	O			0204	01/18	12/18	0				1.000.000	1.000.000						1.000.000	
01	001	18/98	1	3	Outras transferências	02	08070106	O			0204	01/18	12/18	0				41.000	41.000						41.000	
01	001	18/128			Delegação de competências nas Freguesias													3.336.180	3.336.180		3.335.180	3.335.180	3.335.180	3.335.180		16.676.900
01	001	18/128	1		Delegação de competências nas Freguesias													3.336.180	3.336.180		3.335.180	3.335.180	3.335.180	3.335.180		16.676.900
01	001	18/128	1	1	Apoios	02	0405010201	O			0201	01/18	12/22	0				3.335.180	3.335.180		3.335.180	3.335.180	3.335.180	3.335.180		16.675.900
01	001	18/128	1	2	Apoios	02	0805010201	O			0201	01/18	12/18	0				1.000	1.000						1.000	
01	002				Parque habitacional social													18.379.851	18.379.851		23.360.027	16.175.314			57.915.192	
01	002	18/94			DomusSocial, EM													18.379.851	18.379.851		23.360.027	16.175.314			57.915.192	
01	002	18/94	1		Habituação Social													16.989.463	16.989.463		23.360.027	16.175.314			56.524.804	
01	002	18/94	1	1	Outros-DomusSocial, EM-Hab. Social	02	02022502	O			0204	01/18	12/18	0				50.000	50.000						50.000	
01	002	18/94	1	2	Reparação e beneficiação-DomusSocial, EM-Hab. Social	02	07010203	E			0204	01/18	12/20	0				16.939.463	16.939.463		23.360.027	16.175.314			56.474.804	
01	002	18/94	2		Habituação Social - Reabilitar para arrendar													1.390.388	1.390.388						1.390.388	
01	002	18/94	2	1	Reparação e beneficiação-DomusSocial, EM-Reab. p/ Arrendar	02	07010203	E			0204	01/18	12/18	0				1.390.388	1.390.388						1.390.388	
01	003				Inclusão social													24.754	24.754		9.587	9.474	9.474	9.474		62.763
01	003	18/150			Provedoria Municipal dos Cidadãos com Deficiência													9.830	9.830		9.587	9.474	9.474	9.474		47.839
01	003	18/150	1		Gestão da Provedoria Municipal dos Cidadãos com Deficiência													9.830	9.830		9.587	9.474	9.474	9.474		47.839
01	003	18/150	1	1	Material de escritório	02	020108	O			0201	01/18	12/22	0				1.130	1.130		2.000	2.000	2.000	2.000		9.130
01	003	18/150	1	2	Transportes	02	020210	O			0201	01/18	12/22	0				1.200	1.200		490	490	490	490		3.160
01	003	18/150	1	3	Deslocações e estadas	02	020213	O			0201	01/18	12/22	0				2.000	2.000		2.000	2.000	2.000	2.000		10.000
01	003	18/150	1	4	Estudos, pareceres, projetos e consultadoria	02	020214	O			0201	01/18	12/22	0				1.800	1.800		2.250	2.200	2.200	2.200		10.650
01	003	18/150	1	5	Outros trabalhos especializados	02	020220	O			0201	01/18	12/22	0				900	900		490	490	490	490		2.860
01	003	18/150	1	6	Outros	02	02022502	O			0201	01/18	12/22	0				2.800	2.800		2.357	2.294	2.294	2.294		12.039



## GOP - Grandes Opções do Plano para 2018

O b j	P r g	Projeto Ano/Nº	Aç.	Sub ac.	Designação	Classif. Orçamental			Frm de Real	% de Fonte Financiam.			Resp	Datas (Mês/Ano)		Fases de Exec.	Realizado (a)	Ano Corrente 2018			Anos Seguintes				Total Previsto (i)=(a)+(b)+(e) +(f)+(g)+(h)
						Org.	Económica	AC		AA	FC	Início		Fim	Total (b) = (c) + (d)			Financiam. Definido (c)	Financ. Não Definido (d)	2019 (e)	2020 (f)	2021 (g)	2022 e Seg. (h)		
01	003	18/151			International Assisted Communication for Education - IACE													14.924	14.924						14.924
01	003	18/151	1		International Assisted Communication for Education - IACE - ação financiada													14.924	14.924						14.924
01	003	18/151	1	1	Deslocações e estadas	02	020213	O		99	0201	01/18	12/18	0				190	190						190
01	003	18/151	1	2	Outros trabalhos especializados	02	020220	O		99	0201	01/18	12/18	0				10.734	10.734						10.734
01	003	18/151	1	3	Outros	02	02022502	O		99	0201	01/18	12/18	0				4.000	4.000						4.000
02					Economia e Desenvolvimento Social													11.688.342	11.688.342		15.311.032	6.834.336	34.336	34.336	33.902.382
02	001				Programa Mercator													7.306.413	7.306.413		15.201.847	6.800.000			29.308.260
02	001	18/37			Promoção do Comércio Tradicional e de Proximidade													803.310	803.310						803.310
02	001	18/37	1		Porto de tradição													709.550	709.550						709.550
02	001	18/37	1	1	Outros trabalhos especializados	02	020220	O			0215	01/18	12/18	0				85.050	85.050						85.050
02	001	18/37	1	2	Outros	02	02022502	O			0215	01/18	12/18	0				9.500	9.500						9.500
02	001	18/37	1	3	Transferências diversas	02	08010202	O			0215	01/18	12/18	0				615.000	615.000						615.000
02	001	18/37	2		Concursos para comerciantes													45.560	45.560						45.560
02	001	18/37	2	1	Prémios, condecorações e ofertas	02	020115	O			0215	01/18	12/18	0				360	360						360
02	001	18/37	2	2	Outros trabalhos especializados	02	020220	O			0215	01/18	12/18	0				3.700	3.700						3.700
02	001	18/37	2	3	Outros	02	02022502	O			0215	01/18	12/18	0				1.500	1.500						1.500
02	001	18/37	2	4	Apoio diversos de interesse turístico	02	0407010302	O			0215	01/18	12/18	0				40.000	40.000						40.000
02	001	18/37	3		Material temático													28.400	28.400						28.400
02	001	18/37	3	1	Outros trabalhos especializados	02	020220	O			0215	01/18	12/18	0				28.400	28.400						28.400
02	001	18/37	4		Eventos complementares de promoção do Ccmércio tradicional e de proximidade													19.800	19.800						19.800
02	001	18/37	4	1	Outros trabalhos especializados	02	020220	O			0215	01/18	12/18	0				12.000	12.000						12.000
02	001	18/37	4	2	Outros	02	02022502	O			0215	01/18	12/18	0				5.800	5.800						5.800
02	001	18/37	4	3	Direitos de autor	02	06020201	O			0215	01/18	12/18	0				2.000	2.000						2.000
02	001	18/95			GO Porto, EM													6.503.103	6.503.103		15.201.847	6.800.000			28.504.950
02	001	18/95	1		GO Porto, EM													6.503.103	6.503.103		15.201.847	6.800.000			28.504.950
02	001	18/95	1	1	Mercados e instalações sanitárias-GO Porto, EM-P. Mercator	02	07010303	E			0204	01/18	12/20	0				6.503.103	6.503.103		15.201.847	6.800.000			28.504.950
02	002				Dinamismo económico													1.250.072	1.250.072		109.185	34.336	34.336	34.336	1.462.265
02	002	18/36			Promover o Comércio e os Serviços													284.510	284.510						284.510
02	002	18/36	1		Platafoma de comércio													38.000	38.000						38.000
02	002	18/36	1	1	Outros trabalhos especializados	02	020220	O			0215	01/18	12/18	0				22.000	22.000						22.000
02	002	18/36	1	2	Outros	02	02022502	O			0215	01/18	12/18	0				16.000	16.000						16.000
02	002	18/36	2		Observatório do comércio e serviços do Porto													97.500	97.500						97.500
02	002	18/36	2	1	Outros trabalhos especializados	02	020220	O			0215	01/18	12/18	0				85.000	85.000						85.000
02	002	18/36	2	2	Outros	02	02022502	O			0215	01/18	12/18	0				12.500	12.500						12.500

## GOP - Grandes Opções do Plano para 2018

O b j	P r g	Projeto Ano/Nº	Aç.	Sub ac.	Designação	Classif. Orçamental			Frm de Real	% de Fonte Financiam. AC   AA   FC	Resp	Datas (Mês/Ano)		Fases de Exec.	Realizado (a)	Ano Corrente 2018			Anos Seguintes				Total Previsto (i)=(a)+(b)+(e) +(f)+(g)+(h)
						Org.	Económica	Económica				Inicio	Fim			Total (b) = (c) + (d)	Financiam. Definido (c)	Financ. Não Definido (d)	2019 (e)	2020 (f)	2021 (g)	2022 e Seg. (h)	
02	002	18/36	3		Formação, consultoria e workshops para comerciantes										50.000	50.000							50.000
02	002	18/36	3	1	Outros trabalhos especializados	02	020220	O		0215	01/18	12/18	0		40.000	40.000							40.000
02	002	18/36	3	2	Outros	02	02022502	O		0215	01/18	12/18	0		10.000	10.000							10.000
02	002	18/36	4		Apoios e parcerias com vista à promoção do comércio e serviços										16.000	16.000							16.000
02	002	18/36	4	1	Apoio diversos de interesse turístico	02	0407010302	O		0215	01/18	12/18	0		16.000	16.000							16.000
02	002	18/36	5		Gastronomia de rua										7.610	7.610							7.610
02	002	18/36	5	1	Outros trabalhos especializados	02	020220	O		0215	01/18	12/18	0		7.610	7.610							7.610
02	002	18/36	6		CICAP - Centro de Informação de Consumo e Arbitragem do Porto										36.900	36.900							36.900
02	002	18/36	6	1	Transferências diversas	02	0407011002	O		0215	01/18	12/18	0		36.900	36.900							36.900
02	002	18/36	7		Eventos complementares de promoção do comércio										38.500	38.500							38.500
02	002	18/36	7	1	Outros trabalhos especializados	02	020220	O		0215	01/18	12/18	0		30.000	30.000							30.000
02	002	18/36	7	2	Outros	02	02022502	O		0215	01/18	12/18	0		8.500	8.500							8.500
02	002	18/88			Dinamização económica e atração de investimento										7.833	7.833							7.833
02	002	18/88	1		Dinamização económica da cidade										7.833	7.833							7.833
02	002	18/88	1	1	Software informático	02	070108	O		0210	01/18	12/18	0		7.833	7.833							7.833
02	002	18/136			Dinamização Económica e Atração de Investimento										496.440	496.440	24.985	1.430	1.430	1.430			525.715
02	002	18/136	1		Dinamização económica da cidade										496.440	496.440	24.985	1.430	1.430	1.430			525.715
02	002	18/136	1	1	Material de escritório	02	020108	O		0201	01/18	12/22	0		2.000	2.000		980	980	980	980		5.920
02	002	18/136	1	2	Outros bens	02	020121	O		0201	01/18	12/18	0		100	100							100
02	002	18/136	1	3	Locação de outros bens	02	020208	O		0201	01/18	12/18	0		100	100							100
02	002	18/136	1	4	Transportes	02	020210	O		0201	01/18	12/22	0		5.000	5.000							5.000
02	002	18/136	1	5	Representação dos serviços	02	020211	O		0201	01/18	12/18	0		2.000	2.000							2.000
02	002	18/136	1	6	Deslocações e estadas	02	020213	O		0201	01/18	12/22	0		4.120	4.120	450	450	450	450			5.920
02	002	18/136	1	7	Estudos, pareceres, projetos e consultadoria	02	020214	O		0201	01/18	12/18	0		172.200	172.200							172.200
02	002	18/136	1	8	Serviços publicitários e promocionais	02	02021702	O		0201	01/18	12/18	0		61.500	61.500							61.500
02	002	18/136	1	9	Outros trabalhos especializados	02	020220	O		0201	01/18	12/19	0		165.620	165.620	23.555						189.175
02	002	18/136	1	10	Outros	02	02022502	O		0201	01/18	12/18	0		73.800	73.800							73.800
02	002	18/136	1	11	Transferências diversas	02	0407011002	O		0201	01/18	12/18	0		10.000	10.000							10.000
02	002	18/137			Candidatura IN FOCUS Programa Urbact - Ação financiada										18.013	18.013	5.904						23.917
02	002	18/137	1		Candidatura IN FOCUS Programa Urbact - Ação financiada										18.013	18.013	5.904						23.917
02	002	18/137	1	1	Material de escritório	02	020108	O	85	0201	01/18	12/18	0		178	178							178
02	002	18/137	1	2	Transportes	02	020210	O	85	0201	01/18	12/18	0		1.000	1.000							1.000
02	002	18/137	1	3	Deslocações e estadas	02	020213	O	85	0201	01/18	12/18	0		3.042	3.042							3.042
02	002	18/137	1	4	Outros trabalhos especializados	02	020220	O	85	0201	01/18	12/19	0		12.793	12.793	5.904						18.697

**GOP - Grandes Opções do Plano para 2018**

O b j	P r g	Projeto Ano/Nº	Aç.	Sub ac.	Designação	Classif. Orçamental			Frm de Real	% de Fonte Financiam.			Resp	Datas (Mês/Ano)		Fases de Exec.	Realizado (a)	Ano Corrente 2018			Anos Seguintes				Total Previsto (i)=(a)+(b)+(e) +(f)+(g)+(h)
						Org.	Económica	AC		AA	FC	Inicio		Fim	Total (b) = (c) + (d)			Financiam. Definido (c)	Financ. Não Definido (d)	2019 (e)	2020 (f)	2021 (g)	2022 e Seg. (h)		
02	002	18/137	1	5	Outros	02	02022502	O		85	0201	01/18	12/18	0			1.000	1.000							1.000
02	002	18/138			Talento, Emprego e Competências												268.080	268.080		7.060	7.060	7.060	7.060		296.320
02	002	18/138	1		Parceria Agenda Urbana EU - Jobs & Skills												61.560	61.560		7.060	7.060	7.060	7.060		89.800
02	002	18/138	1	1	Transportes	02	020210	O			0201	01/18	12/22	0			5.000	5.000		5.000	5.000	5.000	5.000		25.000
02	002	18/138	1	2	Deslocações e estadas	02	020213	O			0201	01/18	12/22	0			2.060	2.060		2.060	2.060	2.060	2.060		10.300
02	002	18/138	1	3	Outros trabalhos especializados	02	020220	O			0201	01/18	12/18	0			36.900	36.900							36.900
02	002	18/138	1	4	Outros	02	02022502	O			0201	01/18	12/18	0			17.600	17.600							17.600
02	002	18/138	2		Porto Talent Office												206.520	206.520							206.520
02	002	18/138	2	1	Estudos, pareceres, projetos e consultadoria	02	020214	O			0201	01/18	12/18	0			86.100	86.100							86.100
02	002	18/138	2	2	Serviços publicitários e promocionais	02	02021702	O			0201	01/18	12/18	0			18.450	18.450							18.450
02	002	18/138	2	3	Outros trabalhos especializados	02	020220	O			0201	01/18	12/18	0			65.070	65.070							65.070
02	002	18/138	2	4	Outros	02	02022502	O			0201	01/18	12/18	0			36.900	36.900							36.900
02	002	18/139			Cooperação e Relações Económicas Internacionais												175.196	175.196		71.236	25.846	25.846	25.846		323.970
02	002	18/139	1		Cooperação e relações económicas internacionais												175.196	175.196		71.236	25.846	25.846	25.846		323.970
02	002	18/139	1	1	Material de escritório	02	020108	O			0201	01/18	12/22	0			246	246		246	246	246	246		1.230
02	002	18/139	1	2	Outros bens	02	020121	O			0201	01/18	12/18	0			100	100							100
02	002	18/139	1	3	Transportes	02	020210	O			0201	01/18	12/22	0			5.000	5.000		5.000	5.000	5.000	5.000		25.000
02	002	18/139	1	4	Representação dos serviços	02	020211	O			0201	01/18	12/18	0			2.500	2.500							2.500
02	002	18/139	1	5	Deslocações e estadas	02	020213	O			0201	01/18	12/22	0			20.600	20.600		20.600	20.600	20.600	20.600		103.000
02	002	18/139	1	6	Estudos, pareceres, projetos e consultadoria	02	020214	O			0201	01/18	12/18	0			6.150	6.150							6.150
02	002	18/139	1	7	Serviços publicitários e promocionais	02	02021702	O			0201	01/18	12/18	0			18.450	18.450							18.450
02	002	18/139	1	8	Outros trabalhos especializados	02	020220	O			0201	01/18	12/19	0			18.450	18.450		45.390					63.840
02	002	18/139	1	9	Outros	02	02022502	O			0201	01/18	12/18	0			103.700	103.700							103.700
02	003				Desenvolvimento social												3.131.857	3.131.857							3.131.857
02	003	18/27			Promoção da Intervenção Interinstitucional												549.885	549.885							549.885
02	003	18/27	1		Intervenção interinstitucional												549.885	549.885							549.885
02	003	18/27	1	2	Alimentação-Reições confecionadas	02	020105	O			0219	01/18	12/18	0			26.000	26.000							26.000
02	003	18/27	1	3	Prémios, condecorações e ofertas	02	020115	O			0219	01/18	12/18	0			300	300							300
02	003	18/27	1	4	Livros e documentação técnica	02	020118	O			0219	01/18	12/18	0			100	100							100
02	003	18/27	1	5	Outros bens	02	020121	O			0219	01/18	12/18	0			1.050	1.050							1.050
02	003	18/27	1	6	Locação de edifícios	02	020204	O			0219	01/18	12/18	0			40.000	40.000							40.000
02	003	18/27	1	7	Locação de outros bens	02	020208	O			0219	01/18	12/18	0			8.000	8.000							8.000
02	003	18/27	1	10	Estudos, pareceres, projetos e consultadoria	02	020214	O			0219	01/18	12/20	0			51.000	51.000							51.000
02	003	18/27	1	11	Seminários, exposições e similares	02	020216	O			0219	01/18	12/18	0			7.100	7.100							7.100
02	003	18/27	1	12	Outros trabalhos especializados	02	020220	O			0219	01/18	12/18	0			128.235	128.235							128.235
02	003	18/27	1	13	Outros	02	02022502	O			0219	01/18	12/18	0			2.100	2.100							2.100

## GOP - Grandes Opções do Plano para 2018

O b j	P r g	Projeto Ano/Nº	Aç.	Sub ac.	Designação	Classif. Orçamental			Frm de Real	% de Fonte Financiam.			Resp	Datas (Mês/Ano)		Fases de Exec.	Realizado (a)	Ano Corrente 2018			Anos Seguintes				Total Previsto (i)=(a)+(b)+(e) +(f)+(g)+(h)
						Org.	Económica			AC	AA	FC		Início	Fim			Total (b) = (c) + (d)	Financiam. Definido (c)	Financ. Não Definido (d)	2019 (e)	2020 (f)	2021 (g)	2022 e Seg. (h)	
02	003	18/27	1	14	Outros apoios no âmbito social	02	0407010503	O				0219	01/18	12/18	0		276.500	276.500							276.500
02	003	18/27	1	15	Outro	02	07011002	O				0219	01/18	12/18	0		8.000	8.000							8.000
02	003	18/27	1	16	Outras transferências	02	08070106	O				0219	01/18	12/18	0		1.500	1.500							1.500
02	003	18/28			Promoção da Ação Social												627.725	627.725							627.725
02	003	18/28	1		Ação social												563.225	563.225							563.225
02	003	18/28	1	1	Prémios, condecorações e ofertas	02	020115	O				0219	01/18	12/18	0		2.000	2.000							2.000
02	003	18/28	1	2	Livros e documentação técnica	02	020118	O				0219	01/18	12/18	0		100	100							100
02	003	18/28	1	3	Outros bens	02	020121	O				0219	01/18	12/18	0		2.800	2.800							2.800
02	003	18/28	1	4	Conservação de bens	02	020203	O				0219	01/18	12/18	0		3.000	3.000							3.000
02	003	18/28	1	5	Locação de outros bens	02	020208	O				0219	01/18	12/18	0		100	100							100
02	003	18/28	1	6	Seguros	02	020212	O				0219	01/18	12/18	0		2.500	2.500							2.500
02	003	18/28	1	8	Estudos, pareceres, projetos e consultadoria	02	020214	O				0219	01/18	12/18	0		55.000	55.000							55.000
02	003	18/28	1	9	Seminários, exposições e similares	02	020216	O				0219	01/18	12/18	0		13.500	13.500							13.500
02	003	18/28	1	10	Outros trabalhos especializados	02	020220	O				0219	01/18	12/18	0		319.225	319.225							319.225
02	003	18/28	1	11	Outros	02	02022502	O				0219	01/18	12/18	0		13.000	13.000							13.000
02	003	18/28	1	12	Outros apoios no âmbito social	02	0407010503	O				0219	01/18	12/18	0		100.000	100.000							100.000
02	003	18/28	1	13	Outros	02	04080299	O				0219	01/18	12/18	0		22.000	22.000							22.000
02	003	18/28	1	14	Direitos de autor	02	06020201	O				0219	01/18	12/18	0		500	500							500
02	003	18/28	1	15	Outro	02	07011002	O				0219	01/18	12/18	0		29.000	29.000							29.000
02	003	18/28	1	16	Ferramentas e utensílios	02	070111	O				0219	01/18	12/18	0		500	500							500
02	003	18/28	2		Dinamização da Quinta de Bonjóiá												64.500	64.500							64.500
02	003	18/28	2	1	Outros	02	02010299	O				0219	01/18	12/18	0		800	800							800
02	003	18/28	2	3	Prémios, condecorações e ofertas	02	020115	O				0219	01/18	12/18	0		200	200							200
02	003	18/28	2	4	Ferramentas e utensílios	02	020117	O				0219	01/18	12/18	0		500	500							500
02	003	18/28	2	5	Outros bens	02	020121	O				0219	01/18	12/18	0		3.500	3.500							3.500
02	003	18/28	2	6	Locação de outros bens	02	020208	O				0219	01/18	12/18	0		24.000	24.000							24.000
02	003	18/28	2	8	Seguros	02	020212	O				0219	01/18	12/18	0		500	500							500
02	003	18/28	2	9	Outros trabalhos especializados	02	020220	O				0219	01/18	12/18	0		30.000	30.000							30.000
02	003	18/28	2	10	Outros	02	02022502	O				0219	01/18	12/18	0		1.500	1.500							1.500
02	003	18/28	2	11	Direitos de autor	02	06020201	O				0219	01/18	12/18	0		1.500	1.500							1.500
02	003	18/28	2	13	Outro	02	07011002	O				0219	01/18	12/18	0		2.000	2.000							2.000
02	003	18/29			Promoção da Empregabilidade												214.073	214.073							214.073
02	003	18/29	1		Empregabilidade CdP												170.123	170.123							170.123
02	003	18/29	1	2	Prémios, condecorações e ofertas	02	020115	O				0219	01/18	12/18	0		200	200							200
02	003	18/29	1	3	Ferramentas e utensílios	02	020117	O				0219	01/18	12/18	0		1.000	1.000							1.000
02	003	18/29	1	4	Livros e documentação técnica	02	020118	O				0219	01/18	12/18	0		100	100							100
02	003	18/29	1	5	Outros bens	02	020121	O				0219	01/18	12/18	0		3.000	3.000							3.000

## GOP - Grandes Opções do Plano para 2018

O b j	P r g	Projeto Ano/Nº	Aç.	Sub ac.	Designação	Classif. Orçamental			Frm de Real	% de Fonte Financiam.			Resp	Datas (Mês/Ano)		Fases de Exec.	Realizado (a)	Ano Corrente 2018			Anos Seguintes				Total Previsto (i)=(a)+(b)+(e) +(f)+(g)+(h)
						Org.	Económica	AC		AA	FC	Início		Fim	Total (b) = (c) + (d)			Financiam. Definido (c)	Financ. Não Definido (d)	2019 (e)	2020 (f)	2021 (g)	2022 e Seg. (h)		
02	003	18/29	1	6	Conservação de bens	02	020203		O				0219	01/18	12/18	0		1.000	1.000						1.000
02	003	18/29	1	7	Locação de edifícios	02	020204		O				0219	01/18	12/18	0		61.700	61.700						61.700
02	003	18/29	1	8	Locação de outros bens	02	020208		O				0219	01/18	12/18	0		1.500	1.500						1.500
02	003	18/29	1	11	Estudos, pareceres, projetos e consultadoria	02	020214		O				0219	01/18	12/18	0		30.000	30.000						30.000
02	003	18/29	1	12	Seminários, exposições e similares	02	020216		O				0219	01/18	12/18	0		14.000	14.000						14.000
02	003	18/29	1	13	Outros trabalhos especializados	02	020220		O				0219	01/18	12/18	0		47.223	47.223						47.223
02	003	18/29	1	14	Outros	02	02022502		O				0219	01/18	12/18	0		6.250	6.250						6.250
02	003	18/29	1	16	Outro	02	07011002		O				0219	01/18	12/18	0		1.500	1.500						1.500
02	003	18/29	1	17	Ferramentas e utensílios	02	070111		O				0219	01/18	12/18	0		150	150						150
02	003	18/29	1	18	Outros Investimentos	02	070115		O				0219	01/18	12/18	0		2.500	2.500						2.500
02	003	18/29	2		Empreendedorismo e Ação Social													43.950	43.950						43.950
02	003	18/29	2	1	Prémios, condecorações e ofertas	02	020115		O				0219	01/18	12/18	0		100	100						100
02	003	18/29	2	2	Livros e documentação técnica	02	020118		O				0219	01/18	12/18	0		100	100						100
02	003	18/29	2	3	Locação de outros bens	02	020208		O				0219	01/18	12/18	0		4.000	4.000						4.000
02	003	18/29	2	6	Estudos, pareceres, projetos e consultadoria	02	020214		O				0219	01/18	12/18	0		15.750	15.750						15.750
02	003	18/29	2	7	Seminários, exposições e similares	02	020216		O				0219	01/18	12/18	0		8.000	8.000						8.000
02	003	18/29	2	8	Outros trabalhos especializados	02	020220		O				0219	01/18	12/18	0		11.000	11.000						11.000
02	003	18/29	2	9	Outros	02	02022502		O				0219	01/18	12/18	0		5.000	5.000						5.000
02	003	18/31			Promoção da Saúde													94.663	94.663						94.663
02	003	18/31	1		Saúde													94.663	94.663						94.663
02	003	18/31	1	1	Prémios, condecorações e ofertas	02	020115		O				0219	01/18	12/18	0		2.200	2.200						2.200
02	003	18/31	1	2	Livros e documentação técnica	02	020118		O				0219	01/18	12/18	0		100	100						100
02	003	18/31	1	3	Locação de edifícios	02	020204		O				0219	01/18	12/18	0		3.000	3.000						3.000
02	003	18/31	1	4	Locação de outros bens	02	020208		O				0219	01/18	12/18	0		4.000	4.000						4.000
02	003	18/31	1	7	Estudos, pareceres, projetos e consultadoria	02	020214		O				0219	01/18	12/18	0		20.000	20.000						20.000
02	003	18/31	1	8	Seminários, exposições e similares	02	020216		O				0219	01/18	12/18	0		12.500	12.500						12.500
02	003	18/31	1	9	Outros trabalhos especializados	02	020220		O				0219	01/18	12/18	0		23.000	23.000						23.000
02	003	18/31	1	10	Outros	02	02022502		O				0219	01/18	12/18	0		2.000	2.000						2.000
02	003	18/31	1	11	Outros apoios no âmbito social	02	0407010503		O				0219	01/18	12/18	0		27.863	27.863						27.863
02	003	18/83			AlIA-ação financiada													1.630.566	1.630.566						1.630.566
02	003	18/83	1		AlIA - ação financiada													1.630.566	1.630.566						1.630.566
02	003	18/83	1	1	Material de escritório	02	020108		O		85		0219	01/18	12/18	0		35.000	35.000						35.000
02	003	18/83	1	2	Livros e documentação técnica	02	020118		O		85		0219	01/18	12/18	0		5.000	5.000						5.000
02	003	18/83	1	3	Outros bens	02	020121		O		85		0219	01/18	12/18	0		10.000	10.000						10.000
02	003	18/83	1	4	Locação de edifícios	02	020204		O		85		0219	01/18	12/18	0		50.000	50.000						50.000
02	003	18/83	1	5	Locação de outros bens	02	020208		O		85		0219	01/18	12/18	0		50.000	50.000						50.000
02	003	18/83	1	6	Transportes	02	020210		O		85		0219	01/18	12/18	0		30.000	30.000						30.000

## GOP - Grandes Opções do Plano para 2018

O b j	P r g	Projeto Ano/Nº	Aç.	Sub ac.	Designação	Classif. Orçamental		Frm de Real	% de Fonte Financiam.			Resp	Datas (Mês/Ano)		Fases de Exec.	Realizado (a)	Ano Corrente 2018			Anos Seguintes				Total Previsto (i)=(a)+(b)+(e) +(f)+(g)+(h)	
						Org.	Económica		AC	AA	FC		Início	Fim			Total (b) = (c) + (d)	Financiam. Definido (c)	Financ. Não Definido (d)	2019 (e)	2020 (f)	2021 (g)	2022 e Seg. (h)		
02	003	18/83	1	7	Deslocações e estadas	02	020213	O	85	0219	01/18	12/18	0		40.000	40.000								40.000	
02	003	18/83	1	8	Estudos, pareceres, projetos e consultadoria	02	020214	O	85	0219	01/18	12/18	0		200.000	200.000									200.000
02	003	18/83	1	9	Seminários, exposições e similares	02	020216	O	85	0219	01/18	12/18	0		320.000	320.000									320.000
02	003	18/83	1	10	Outros trabalhos especializados	02	020220	O	85	0219	01/18	12/18	0		800.566	800.566									800.566
02	003	18/83	1	11	Outros	02	02022502	O	85	0219	01/18	12/18	0		50.000	50.000									50.000
02	003	18/83	1	12	Equipamento administrativo	02	070109	O	85	0219	01/18	12/18	0		30.000	30.000									30.000
02	003	18/83	1	13	Outro	02	07011002	O	85	0219	01/18	12/18	0		10.000	10.000									10.000
02	003	18/84			COCADÉ-ação financiada										14.945	14.945									14.945
02	003	18/84	1		COCADÉ-ação financiada										14.945	14.945									14.945
02	003	18/84	1	1	Deslocações e estadas	02	020213	O	100	0219	01/18	12/18	0		5.545	5.545									5.545
02	003	18/84	1	2	Outros trabalhos especializados	02	020220	O	100	0219	01/18	12/18	0		9.000	9.000									9.000
02	003	18/84	1	3	Outros	02	02022502	O	100	0219	01/18	12/18	0		400	400									400
03					Inovação										1.432.384	1.432.384			887.809	866.000	866.000				4.052.193
03	001				Implementar e divulgar atividades inovadoras										1.079.584	1.079.584			866.000	866.000	866.000				3.677.584
03	001	18/38			Protocolo, Cooperação descentralizada, Agenda regional e U.E. e Lusofonia										130.050	130.050									130.050
03	001	18/38	1		Eventos, associações e redes internacionais, geminações e cooperação descentralizada										130.050	130.050									130.050
03	001	18/38	1	1	Alimentação-Refeições confeccionadas	02	020105	O		0202	01/18	12/18	0		15.282	15.282									15.282
03	001	18/38	1	2	Alimentação-Géneros para confeccionar	02	020106	O		0202	01/18	12/18	0		38.545	38.545									38.545
03	001	18/38	1	3	Prémios, condecorações e ofertas	02	020115	O		0202	01/18	12/18	0		6.915	6.915									6.915
03	001	18/38	1	4	Artigos honoríficos e de decoração	02	020119	O		0202	01/18	12/18	0		1.213	1.213									1.213
03	001	18/38	1	5	Locação de outros bens	02	020208	O		0202	01/18	12/18	0		11.308	11.308									11.308
03	001	18/38	1	6	Representação dos serviços	02	020211	O		0202	01/18	12/18	0		21.334	21.334									21.334
03	001	18/38	1	8	Outros trabalhos especializados	02	020220	O		0202	01/18	12/18	0		19.821	19.821									19.821
03	001	18/38	1	9	Outros	02	02022502	O		0202	01/18	12/18	0		12.720	12.720									12.720
03	001	18/38	1	10	Outro	02	07011002	O		0202	01/18	12/18	0		2.912	2.912									2.912
03	001	18/75			Inovação do Ambiente										949.534	949.534			866.000	866.000	866.000				3.547.534
03	001	18/75	1		Inovação do ambiente										794.000	794.000			866.000	866.000	866.000				3.392.000
03	001	18/75	1	1	Prémios, condecorações e ofertas	02	020115	O		0207	01/18	12/21	0		1.500	1.500			1.500	1.500	1.500				6.000
03	001	18/75	1	2	Locação de outros bens	02	020208	O		0207	01/18	12/21	0		22.500	22.500			22.500	22.500	22.500				90.000
03	001	18/75	1	3	Seguros	02	020212	O		0207	01/18	12/21	0		5.000	5.000			5.000	5.000	5.000				20.000
03	001	18/75	1	5	Estudos, pareceres, projetos e consultadoria	02	020214	O		0207	01/18	12/21	0		60.000	60.000			60.000	60.000	60.000				240.000
03	001	18/75	1	6	Outros trabalhos especializados	02	020220	O		0207	01/18	12/21	0		592.500	592.500			592.500	592.500	592.500				2.370.000
03	001	18/75	1	7	Outros	02	02022502	O		0207	01/18	12/21	0		40.500	40.500			112.500	112.500	112.500				378.000
03	001	18/75	1	8	Locação de edifícios	02	020204	O		0207	01/18	12/21	0		72.000	72.000			72.000	72.000	72.000				288.000
03	001	18/75	2		Open Data - ação financiada										155.534	155.534									155.534
03	001	18/75	2	1	Estudos, pareceres, projetos e consultadoria	02	020214	O	85	0207	01/18	12/18			143.234	143.234									143.234

## GOP - Grandes Opções do Plano para 2018

O b j	P r g	Projeto Ano/Nº	Aç.	Sub ac.	Designação	Classif. Orçamental			Frm de Real	% de Fonte Financiam.	Resp	Datas (Mês/Ano)		Fases de Exec.	Realizado (a)	Ano Corrente 2018			Anos Seguintes				Total Previsto (i)=(a)+(b)+(e) +(f)+(g)+(h)		
						Org.	Económica	FC				AC	AA			Início	Fim	Total (b) = (c) + (d)	Financiam. Definido (c)	Financ. Não Definido (d)	2019 (e)	2020 (f)		2021 (g)	2022 e Seg. (h)
03	001	18/75	2	2	Outros trabalhos especializados	02	020220		O	85	0207	01/18	12/18		12.300	12.300							12.300		
03	002				Fomentar e reforçar a aplicação de sistemas e plataformas digitais										352.800	352.800			21.809				374.609		
03	002	18/89			CGI - Centro de Gestão Integrado										352.800	352.800			21.809				374.609		
03	002	18/89	1		CGI - Centro de Gestão Integrado - Ação financiada										352.800	352.800			21.809				374.609		
03	002	18/89	1	1	Material de escritório	02	020108		O	85	0210	01/18	12/18	0	2.500	2.500							2.500		
03	002	18/89	1	2	Estudos, pareceres, projetos e consultadoria	02	020214		O	85	0210	01/18	12/19	0	70.000	70.000			10.000				80.000		
03	002	18/89	1	3	Assistência técnica	02	020219		O	85	0210	01/18	12/19	0	6.000	6.000			6.000				12.000		
03	002	18/89	1	4	Outros trabalhos especializados	02	020220		O	85	0210	01/18	12/19	0	10.000	10.000			4.982				14.982		
03	002	18/89	1	5	Equipamento de informática	02	070107		O	85	0210	01/18	12/18	0	61.500	61.500							61.500		
03	002	18/89	1	6	Software informático	02	070108		O	85	0210	01/18	12/19	0	177.300	177.300			827				178.127		
03	002	18/89	1	7	Equipamento administrativo	02	070109		O	85	0210	01/18	12/18	0	10.000	10.000							10.000		
03	002	18/89	1	8	Outro	02	07011002		O	85	0210	01/18	12/18	0	500	500							500		
03	002	18/89	1	9	Outros Investimentos	02	070115		O	85	0210	01/18	12/18	0	15.000	15.000							15.000		
04					Cultura										6.515.182	6.515.182			5.383.918	8.090.938	582.938	582.938	21.155.914		
04	001				Dinamização da arte, cultura e ciência										6.515.182	6.515.182			5.383.918	8.090.938	582.938	582.938	21.155.914		
04	001	18/50			Promoção Cultural										1.380.445	1.380.445			23.700	23.700	23.700	23.700	1.475.245		
04	001	18/50	1		Produção cultural										105.480	105.480			700	700	700	700	108.280		
04	001	18/50	1	1	Prémios, condecorações e ofertas	02	020115		O		0206	01/18	12/18	0	550	550							550		
04	001	18/50	1	2	Outros bens	02	020121		O		0206	01/18	12/18	0	1.500	1.500							1.500		
04	001	18/50	1	3	Locação de outros bens	02	020208		O		0206	01/18	12/18	0	10	10							10		
04	001	18/50	1	4	Seguros	02	020212		O		0206	01/18	12/18	0	200	200							200		
04	001	18/50	1	5	Deslocações e estadas	02	020213		O		0206	01/18	12/22	0	700	700			700	700	700	700	3.500		
04	001	18/50	1	6	Estudos, pareceres, projetos e consultadoria	02	020214		O		0206	01/18	12/18	0	10	10							10		
04	001	18/50	1	7	Serviços publicitários e promocionais	02	02021702		O		0206	01/18	12/18	0	10	10							10		
04	001	18/50	1	8	Outros trabalhos especializados	02	020220		O		0206	01/18	12/18	0	34.500	34.500							34.500		
04	001	18/50	1	9	Outros	02	02022502		O		0206	01/18	12/18	0	67.000	67.000							67.000		
04	001	18/50	1	10	Direitos de autor	02	06020201		O		0206	01/18	12/18	0	1.000	1.000							1.000		
04	001	18/50	2		Apoios, co-produções e prémios										369.655	369.655							369.655		
04	001	18/50	2	1	Outros trabalhos especializados	02	020220		O		0206	01/18	12/18	0	225.795	225.795							225.795		
04	001	18/50	2	2	Outros	02	02022502		O		0206	01/18	12/18	0	500	500							500		
04	001	18/50	2	3	Outras ações de interesse cultural	02	0407010103		O		0206	01/18	12/18	0	136.110	136.110							136.110		
04	001	18/50	2	4	Transferências diversas	02	0407011002		O		0206	01/18	12/18	0	7.250	7.250							7.250		
04	001	18/50	3		Exposições: arquivos, museus e bibliotecas										42.510	42.510			2.000	2.000	2.000	2.000	50.510		
04	001	18/50	3	1	Outras	02	02011603		O		0206	01/18	12/18	0	1.000	1.000							1.000		
04	001	18/50	3	2	Outros bens	02	020121		O		0206	01/18	12/18	0	1.000	1.000							1.000		
04	001	18/50	3	3	Locação de outros bens	02	020208		O		0206	01/18	12/18	0	10	10							10		

## GOP - Grandes Opções do Plano para 2018

O b j	P r g	Projeto Ano/Nº	Aç.	Sub ac.	Designação	Classif. Orçamental			Frm de Real	% de Fonte Financiam. AC   AA   FC	Resp	Datas (Mês/Ano)		Fases de Exec.	Realizado (a)	Ano Corrente 2018			Anos Seguintes				Total Previsto (i)=(a)+(b)+(e) +(f)+(g)+(h)
						Org.	Económica	Económica				Inicio	Fim			Total (b) = (c) + (d)	Financiam. Definido (c)	Financ. Não Definido (d)	2019 (e)	2020 (f)	2021 (g)	2022 e Seg. (h)	
04	001	18/50	3	4	Transportes	02	020210	O		0206	01/18	12/22	0		2.000	2.000		2.000	2.000	2.000	2.000		10.000
04	001	18/50	3	5	Seguros	02	020212	O		0206	01/18	12/18	0		2.500	2.500							2.500
04	001	18/50	3	6	Outros trabalhos especializados	02	020220	O		0206	01/18	12/18	0		30.000	30.000							30.000
04	001	18/50	3	7	Outros	02	02022502	O		0206	01/18	12/18	0		5.000	5.000							5.000
04	001	18/50	3	8	Outro	02	07011002	O		0206	01/18	12/18	0		1.000	1.000							1.000
04	001	18/50	4		Exposições: galeria municipal e outros espaços										320.000	320.000							320.000
04	001	18/50	4	1	Outras	02	02011603	O		0206	01/18	12/18	0		1.000	1.000							1.000
04	001	18/50	4	2	Outros bens	02	020121	O		0206	01/18	12/18	0		15.000	15.000							15.000
04	001	18/50	4	3	Locação de outros bens	02	020208	O		0206	01/18	12/18	0		12.000	12.000							12.000
04	001	18/50	4	4	Transportes	02	020210	O		0206	01/18	12/18	0		35.000	35.000							35.000
04	001	18/50	4	5	Seguros	02	020212	O		0206	01/18	12/18	0		15.000	15.000							15.000
04	001	18/50	4	6	Outros trabalhos especializados	02	020220	O		0206	01/18	12/18	0		162.000	162.000							162.000
04	001	18/50	4	7	Outros	02	02022502	O		0206	01/18	12/18	0		70.000	70.000							70.000
04	001	18/50	4	8	Outro	02	07011002	O		0206	01/18	12/18	0		10.000	10.000							10.000
04	001	18/50	5		Cultura em expansão										163.000	163.000		1.200	1.200	1.200	1.200		167.800
04	001	18/50	5	1	Outros bens	02	020121	O		0206	01/18	12/18	0		500	500							500
04	001	18/50	5	2	Locação de outros bens	02	020208	O		0206	01/18	12/18	0		6.000	6.000							6.000
04	001	18/50	5	3	Transportes	02	020210	O		0206	01/18	12/22	0		1.200	1.200		1.200	1.200	1.200	1.200		6.000
04	001	18/50	5	4	Representação dos serviços	02	020211	O		0206	01/18	12/18	0		10	10							10
04	001	18/50	5	5	Seguros	02	020212	O		0206	01/18	12/18	0		250	250							250
04	001	18/50	5	6	Outros trabalhos especializados	02	020220	O		0206	01/18	12/18	0		149.290	149.290							149.290
04	001	18/50	5	7	Outros	02	02022502	O		0206	01/18	12/18	0		5.000	5.000							5.000
04	001	18/50	5	8	Direitos de autor	02	06020201	O		0206	01/18	12/18	0		750	750							750
04	001	18/50	6		Plàka										262.800	262.800		7.000	7.000	7.000	7.000		290.800
04	001	18/50	6	1	Transportes	02	020210	O		0206	01/18	12/22	0		7.000	7.000		7.000	7.000	7.000	7.000		35.000
04	001	18/50	6	2	Serviços publicitários e promocionais	02	02021702	O		0206	01/18	12/18	0		10.000	10.000							10.000
04	001	18/50	6	3	Outros trabalhos especializados	02	020220	O		0206	01/18	12/18	0		16.500	16.500							16.500
04	001	18/50	6	4	Outros	02	02022502	O		0206	01/18	12/18	0		64.300	64.300							64.300
04	001	18/50	6	5	Outras ações de interesse cultural	02	0407010103	O		0206	01/18	12/18	0		65.000	65.000							65.000
04	001	18/50	6	6	Artigos e objetos de valor	02	070112	O		0206	01/18	12/18	0		100.000	100.000							100.000
04	001	18/50	7		Plataforma de residências artísticas In Residence Porto										37.000	37.000		500	500	500	500		39.000
04	001	18/50	7	1	Transportes	02	020210	O		0206	01/18	12/22	0		500	500		500	500	500	500		2.500
04	001	18/50	7	2	Outros trabalhos especializados	02	020220	O		0206	01/18	12/18	0		500	500							500
04	001	18/50	7	3	Outras ações de interesse cultural	02	0407010103	O		0206	01/18	12/18	0		36.000	36.000							36.000
04	001	18/50	8		Feira do livro										80.000	80.000		12.300	12.300	12.300	12.300		129.200
04	001	18/50	8	1	Outros bens	02	020121	O		0206	01/18	12/18	0		200	200							200



## GOP - Grandes Opções do Plano para 2018

O b j	P r g	Projeto Ano/Nº	Aç.	Sub ac.	Designação	Classif. Orçamental			Frm de Real	% de Fonte Financiam. AC   AA   FC	Resp	Datas (Mês/Ano)		Fases de Exec.	Realizado (a)	Ano Corrente 2018			Anos Seguintes				Total Previsto (i)=(a)+(b)+(e) +(f)+(g)+(h)
						Org.	Económica	Real				Início	Fim			Total (b) = (c) + (d)	Financiam. Definido (c)	Financ. Não Definido (d)	2019 (e)	2020 (f)	2021 (g)	2022 e Seg. (h)	
04	001	18/50	8	2	Locação de outros bens	02	020208	O		0206	01/18	12/18	0	4.000	4.000							4.000	
04	001	18/50	8	3	Transportes	02	020210	O		0206	01/18	12/22	0	12.300	12.300		12.300	12.300	12.300	12.300		61.500	
04	001	18/50	8	4	Representação dos serviços	02	020211	O		0206	01/18	12/18	0	2.000	2.000							2.000	
04	001	18/50	8	5	Outros trabalhos especializados	02	020220	O		0206	01/18	12/18	0	45.000	45.000							45.000	
04	001	18/50	8	6	Outros	02	02022502	O		0206	01/18	12/18	0	16.000	16.000							16.000	
04	001	18/50	8	7	Direitos de autor	02	06020201	O		0206	01/18	12/18	0	500	500							500	
04	001	18/52			Projetos Financiados									540.667	540.667		292.980					833.647	
04	001	18/52	1		Modernização Museus Municipais: CMMOS, MRQM, CMGJ - ação financiada									57.500	57.500							57.500	
04	001	18/52	1	1	Outros trabalhos especializados	02	020220	O	85	0206	01/18	12/18	0	57.500	57.500							57.500	
04	001	18/52	2		Caminho Português da Costa - ação financiada									118.617	118.617							118.617	
04	001	18/52	2	1	Outros	02	07010307	O	85	0206	01/18	12/18	0	118.617	118.617							118.617	
04	001	18/52	3		Turismo Acessível: Acessibilidade nos Museus - ação financiada									172.650	172.650							172.650	
04	001	18/52	3	1	Outros trabalhos especializados	02	020220	O		0206	01/18	12/18	0	100.000	100.000							100.000	
04	001	18/52	3	2	Outros	02	02022502	O		0206	01/18	12/18	0	12.650	12.650							12.650	
04	001	18/52	3	3	Outros	02	07010307	O		0206	01/18	12/18	0	15.000	15.000							15.000	
04	001	18/52	3	4	Outro	02	07011002	O		0206	01/18	12/18	0	45.000	45.000							45.000	
04	001	18/52	4		ATLAS.WH - Património Mundial - ação financiada									191.900	191.900		292.980					484.880	
04	001	18/52	4	1	Material de escritório	02	020108	O	75	0206	01/18	12/19	0	1.000	1.000		1.000					2.000	
04	001	18/52	4	2	Outros bens	02	020121	O	75	0206	01/18	12/19	0	200	200		200					400	
04	001	18/52	4	3	Transportes	02	020210	O	75	0206	01/18	12/19	0	200	200		200					400	
04	001	18/52	4	4	Deslocações e estadas	02	020213	O	75	0206	01/18	12/19	0	6.500	6.500		6.500					13.000	
04	001	18/52	4	5	Estudos, pareceres, projetos e consultadoria	02	020214	O	75	0206	01/18	12/19	0	2.000	2.000		2.000					4.000	
04	001	18/52	4	6	Outros trabalhos especializados	02	020220	O	75	0206	01/18	12/19	0	140.000	140.000		245.080					385.080	
04	001	18/52	4	7	Outros	02	02022502	O	75	0206	01/18	12/19	0	38.000	38.000		38.000					76.000	
04	001	18/52	4	8	Outro	02	07011002	O	75	0206	01/18	12/18	0	4.000	4.000							4.000	
04	001	18/53			Teatro Municipal do Porto									3.157.230	3.157.230		567.238	567.238	559.238	559.238		5.410.182	
04	001	18/53	1		Teatro Municipal do Porto / Programação									909.317	909.317		130.000	130.000	130.000	130.000		1.429.317	
04	001	18/53	1	1	Transportes	02	020210	O		0206	01/18	12/22	0	130.000	130.000		130.000	130.000	130.000	130.000		650.000	
04	001	18/53	1	2	Outros trabalhos especializados	02	020220	O		0206	01/18	12/18	0	618.689	618.689							618.689	
04	001	18/53	1	3	Outros	02	02022502	O		0206	01/18	12/18	0	135.024	135.024							135.024	
04	001	18/53	1	4	Direitos de autor	02	06020201	O		0206	01/18	12/18	0	25.604	25.604							25.604	
04	001	18/53	2		Festival DDD - Dias da Dança/FITEI									385.494	385.494		44.332	44.332	44.332	44.332		562.822	
04	001	18/53	2	1	Transportes	02	020210	O		0206	01/18	12/22	0	44.332	44.332		44.332	44.332	44.332	44.332		221.660	
04	001	18/53	2	2	Serviços publicitários e promocionais	02	02021702	O		0206	01/18	12/18	0	21.433	21.433							21.433	
04	001	18/53	2	3	Outros trabalhos especializados	02	020220	O		0206	01/18	12/18	0	264.064	264.064							264.064	
04	001	18/53	2	4	Outros	02	02022502	O		0206	01/18	12/18	0	46.876	46.876							46.876	

## GOP - Grandes Opções do Plano para 2018

O b j	P r g	Projeto Ano/Nº	Aç.	Sub ac.	Designação	Classif. Orçamental			Frm de Real	% de Fonte Financiam.	Resp	Datas (Mês/Ano)		Fases de Exec.	Realizado (a)	Ano Corrente 2018			Anos Seguintes				Total Previsto (i)=(a)+(b)+(e) +(f)+(g)+(h)		
						Org.	Económica	AC				AA	FC			Início	Fim	Total (b) = (c) + (d)	Financiam. Definido (c)	Financ. Não Definido (d)	2019 (e)	2020 (f)		2021 (g)	2022 e Seg. (h)
04	001	18/53	2	5	Direitos de autor	02	06020201	O			0206	01/18	12/18	0	8.789	8.789								8.789	
04	001	18/53	3		Teatro Municipal do Porto / serviços técnicos										208.558	208.558								208.558	
04	001	18/53	3	1	Outros trabalhos especializados	02	020220	O			0206	01/18	12/18	0	18.557	18.557								18.557	
04	001	18/53	3	2	Outros	02	02022502	O			0206	01/18	12/18	0	190.001	190.001								190.001	
04	001	18/53	4		Teatro Municipal do Porto / conteúdos e disseminação										256.640	256.640	8.000	8.000						272.640	
04	001	18/53	4	1	Vestuário e artigos pessoais	02	020107	O			0206	01/18	12/20	0	11	11	8.000	8.000						16.011	
04	001	18/53	4	2	Serviços publicitários e promocionais	02	02021702	O			0206	01/18	12/18	0	62.396	62.396								62.396	
04	001	18/53	4	3	Outros trabalhos especializados	02	020220	O			0206	01/18	12/18	0	176.243	176.243								176.243	
04	001	18/53	4	4	Outros	02	02022502	O			0206	01/18	12/18	0	17.990	17.990								17.990	
04	001	18/53	5		Teatro Municipal do Porto / funcionamento do projeto										326.365	326.365	42.000	42.000	42.000	42.000				494.365	
04	001	18/53	5	1	Alimentação-Refeições confecionadas	02	020105	O			0206	01/18	12/18	0	10	10								10	
04	001	18/53	5	2	Livros e documentação técnica	02	020118	O			0206	01/18	12/18	0	120	120								120	
04	001	18/53	5	3	Outros bens	02	020121	O			0206	01/18	12/18	0	1.200	1.200								1.200	
04	001	18/53	5	4	Locação de outros bens	02	020208	O			0206	01/18	12/18	0	44.745	44.745								44.745	
04	001	18/53	5	5	Comunicações	02	020209	O			0206	01/18	12/18	0	290	290								290	
04	001	18/53	5	6	Transportes	02	020210	O			0206	01/18	12/22	0	12.000	12.000	12.000	12.000	12.000	12.000				60.000	
04	001	18/53	5	7	Seguros	02	020212	O			0206	01/18	12/18	0	5.000	5.000								5.000	
04	001	18/53	5	8	Deslocações e estadas	02	020213	O			0206	01/18	12/22	0	30.000	30.000	30.000	30.000	30.000	30.000				150.000	
04	001	18/53	5	9	Outros trabalhos especializados	02	020220	O			0206	01/18	12/18	0	118.440	118.440								118.440	
04	001	18/53	5	10	Outros	02	02022502	O			0206	01/18	12/18	0	89.960	89.960								89.960	
04	001	18/53	5	11	Outro	02	07011002	O			0206	01/18	12/18	0	24.600	24.600								24.600	
04	001	18/53	6		Teatro Municipal Rivoli / funcionamento dos serviços										799.162	799.162	203.552	203.552	203.552	203.552				1.613.370	
04	001	18/53	6	1	Limpeza e higiene	02	020104	O			0206	01/18	12/22	0	5.800	5.800	5.800	5.800	5.800	5.800				29.000	
04	001	18/53	6	2	Vestuário e artigos pessoais	02	020107	O			0206	01/18	12/18	0	2.500	2.500								2.500	
04	001	18/53	6	3	Material de escritório	02	020108	O			0206	01/18	12/22	0	5.000	5.000	5.000	5.000	5.000	5.000				25.000	
04	001	18/53	6	4	Material de consumo clínico	02	020111	O			0206	01/18	12/18	0	75	75								75	
04	001	18/53	6	5	Ferramentas e utensílios	02	020117	O			0206	01/18	12/18	0	5.999	5.999								5.999	
04	001	18/53	6	6	Outros bens	02	020121	O			0206	01/18	12/18	0	39.712	39.712								39.712	
04	001	18/53	6	7	Encargos das instalações	02	020201	O			0206	01/18	12/22	0	121.124	121.124	121.124	121.124	121.124	121.124				605.620	
04	001	18/53	6	8	Limpeza e higiene	02	020202	O			0206	01/18	12/22	0	71.618	71.618	71.618	71.618	71.618	71.618				358.090	
04	001	18/53	6	9	Conservação de bens	02	020203	O			0206	01/18	12/18	0	38.710	38.710								38.710	
04	001	18/53	6	10	Locação de outros bens	02	020208	O			0206	01/18	12/18	0	5.000	5.000								5.000	
04	001	18/53	6	11	Deslocações e estadas	02	020213	O			0206	01/18	12/22	0	10	10	10	10	10	10				50	
04	001	18/53	6	12	Assistência técnica	02	020219	O			0206	01/18	12/18	0	4.000	4.000								4.000	
04	001	18/53	6	13	Outros trabalhos especializados	02	020220	O			0206	01/18	12/18	0	2.000	2.000								2.000	
04	001	18/53	6	14	Outros	02	02022502	O			0206	01/18	12/18	0	10.000	10.000								10.000	

## GOP - Grandes Opções do Plano para 2018

O b j	P r g	Projeto Ano/Nº	Aç.	Sub ac.	Designação	Classif. Orçamental			Frm de Real	% de Fonte Financiam.			Resp	Datas (Mês/Ano)		Fases de Exec.	Realizado (a)	Ano Corrente 2018			Anos Seguintes				Total Previsto (i)=(a)+(b)+(e) +(f)+(g)+(h)
						Org.	Económica	AC		AA	FC	Início		Fim	Total (b) = (c) + (d)			Financiam. Definido (c)	Financ. Não Definido (d)	2019 (e)	2020 (f)	2021 (g)	2022 e Seg. (h)		
04	001	18/53	6	15	Equipamento administrativo	02	070109	O				0206	01/18	12/18	0		4.000	4.000							4.000
04	001	18/53	6	16	Outro	02	07011002	O				0206	01/18	12/18	0		483.614	483.614							483.614
04	001	18/53	7		Teatro Municipal Campo Alegre / funcionamento dos serviços												271.694	271.694		139.354	139.354	139.354	139.354		829.110
04	001	18/53	7	1	Limpeza e higiene	02	020104	O				0206	01/18	12/22	0		3.325	3.325		3.325	3.325	3.325	3.325		16.625
04	001	18/53	7	2	Material de escritório	02	020108	O				0206	01/18	12/22	0		2.290	2.290		2.290	2.290	2.290	2.290		11.450
04	001	18/53	7	3	Material de consumo clínico	02	020111	O				0206	01/18	12/18	0		71	71							71
04	001	18/53	7	4	Ferramentas e utensílios	02	020117	O				0206	01/18	12/18	0		1.900	1.900							1.900
04	001	18/53	7	5	Outros bens	02	020121	O				0206	01/18	12/18	0		13.300	13.300							13.300
04	001	18/53	7	6	Encargos das instalações	02	020201	O				0206	01/18	12/22	0		83.729	83.729		83.729	83.729	83.729	83.729		418.645
04	001	18/53	7	7	Limpeza e higiene	02	020202	O				0206	01/18	12/22	0		50.000	50.000		50.000	50.000	50.000	50.000		250.000
04	001	18/53	7	8	Conservação de bens	02	020203	O				0206	01/18	12/18	0		67.480	67.480							67.480
04	001	18/53	7	9	Locação de outros bens	02	020208	O				0206	01/18	12/18	0		26.000	26.000							26.000
04	001	18/53	7	10	Deslocações e estadas	02	020213	O				0206	01/18	12/22	0		10	10		10	10	10	10		50
04	001	18/53	7	11	Assistência técnica	02	020219	O				0206	01/18	12/18	0		1.250	1.250							1.250
04	001	18/53	7	12	Outros trabalhos especializados	02	020220	O				0206	01/18	12/18	0		11.349	11.349							11.349
04	001	18/53	7	13	Encargos de cobrança de receitas	02	020224	O				0206	01/18	12/18	0		4.980	4.980							4.980
04	001	18/53	7	14	Outros	02	02022502	O				0206	01/18	12/18	0		4.500	4.500							4.500
04	001	18/53	7	15	Equipamento administrativo	02	070109	O				0206	01/18	12/18	0		1.500	1.500							1.500
04	001	18/53	7	16	Outro	02	07011002	O				0206	01/18	12/18	0		10	10							10
04	001	18/99			GO Porto, EM												1.436.840	1.436.840		4.500.000	7.500.000				13.436.840
04	001	18/99	1		GO Porto, EM												1.436.840	1.436.840		4.500.000	7.500.000				13.436.840
04	001	18/99	1	1	Outros Investimentos-GO Porto, EM-Cultura	02	070115	E				0204	01/18	12/20	0		1.436.840	1.436.840		4.500.000	7.500.000				13.436.840
05					Urbanismo e Habitação												27.049.635	27.049.635		2.458.856	1.970.000	1.000.000	1.000.000		33.478.491
05	001				Reabilitação urbana, planeamento e gestão urbanística												27.049.635	27.049.635		2.458.856	1.970.000	1.000.000	1.000.000		33.478.491
05	001	14/31			Aquisição/reabilitação de imóveis												2.958.000	2.958.000							2.958.000
05	001	14/31	1		Aquisição/reabilitação de imóveis (Inversub)												2.958.000	2.958.000							2.958.000
05	001	14/31	1	1	Iva Pago	02	06020302	O				0204	01/14	12/18			10.000	10.000							10.000
05	001	14/31	1	2	Aquisição	02	07010202	O				0204	01/14	12/18			10.000	10.000							10.000
05	001	14/31	1	3	Reparação e beneficiação	02	07010203	O				0204	01/14	12/18			2.938.000	2.938.000							2.938.000
05	001	18/63			Desenvolvimento de instrumentos de apoio ao planeamento e ao ordenamento do território												50.000	50.000							50.000
05	001	18/63	1		UOPG1 - D. Pedro IV												50.000	50.000							50.000
05	001	18/63	1	1	Estudos, pareceres, projetos e consultadoria	02	020214	O				0209	01/18	12/18	0		50.000	50.000							50.000
05	001	18/64			Produção de nova cartografia digital												245.000	245.000							245.000
05	001	18/64	1		Produção de nova cartografia digital à escala 1:1000												245.000	245.000							245.000
05	001	18/64	1	1	Estudos, pareceres, projetos e consultadoria	02	020214	O				0209	01/18	12/18	0		20.000	20.000							20.000

## GOP - Grandes Opções do Plano para 2018

O b j	P r g	Projeto Ano/Nº	Aç.	Sub ac.	Designação	Classif. Orçamental			Frm de Real	% de Fonte Financiam. AC   AA   FC	Resp	Datas (Mês/Ano)		Fases de Exec.	Realizado (a)	Ano Corrente 2018			Anos Seguintes				Total Previsto (i)=(a)+(b)+(e) +(f)+(g)+(h)
						Org.	Económica	2019 (e)				2020 (f)	2021 (g)			2022 e Seg. (h)	Total	Financiam.	Financ. Não				
																	(b) = (c) + (d)	Definido (c)	Definido (d)				
05	001	18/64	1	2	Outro	02	07011002	O		0209	01/18	12/18	0		225.000	225.000						225.000	
05	001	18/65			Desenvolvimento de instrumentos de apoio ao planeamento e ao ordenamento do território										832.500	832.500	8.856					841.356	
05	001	18/65	1		Desenvolvimento de outras UOPG's										15.000	15.000						15.000	
05	001	18/65	1	1	Estudos, pareceres, projetos e consultadoria	02	020214	O		0209	01/18	12/18	0		15.000	15.000						15.000	
05	001	18/65		2	Desenvolvimento de outros instrumentos										435.000	435.000						435.000	
05	001	18/65	2	1	Estudos, pareceres, projetos e consultadoria	02	020214	O		0209	01/18	12/18	0		305.500	305.500						305.500	
05	001	18/65	2	2	Outros trabalhos especializados	02	020220	O		0209	01/18	12/18	0		129.500	129.500						129.500	
05	001	18/65		3	Desenvolvimento da revisão ao PDM										282.500	282.500						282.500	
05	001	18/65	3	1	Estudos, pareceres, projetos e consultadoria	02	020214	O		0209	01/18	12/18	0		249.500	249.500						249.500	
05	001	18/65	3	2	Outros trabalhos especializados	02	020220	O		0209	01/18	12/18	0		33.000	33.000						33.000	
05	001	18/65		4	Desenvolvimento de projetos e estudos de reabilitação urbana										100.000	100.000	8.856					108.856	
05	001	18/65	4	1	Estudos, pareceres, projetos e consultadoria	02	020214	O		0209	01/18	12/19	0		80.000	80.000	8.856					88.856	
05	001	18/65		4	Outros trabalhos especializados	02	020220	O		0209	01/18	12/18	0		20.000	20.000						20.000	
05	001	18/100			DomusSocial, EM										3.982.891	3.982.891	300.000	300.000				4.582.891	
05	001	18/100	1		Domus Social, EM										3.982.891	3.982.891	300.000	300.000				4.582.891	
05	001	18/100	1	1	Outros-DomusSocial, EM-Reab. Urbana	02	02022502	O		0204	01/18	12/20	0		300.000	300.000	300.000	300.000				900.000	
05	001	18/100	1	2	Reparação e beneficiação-DomusSocial, EM-C. Histórico	02	07010203	E		0204	01/18	12/18	0		3.682.891	3.682.891						3.682.891	
05	001	18/101			GO Porto, EM										1.697.278	1.697.278	1.150.000	670.000				3.517.278	
05	001	18/101	1		GO Porto, EM										1.697.278	1.697.278	1.150.000	670.000				3.517.278	
05	001	18/101	1	1	Viadutos, arruamentos e obras complementares-GO Porto, EM-Reab. Urbana	02	07010401	E		0204	01/18	12/20	0		1.697.278	1.697.278	1.150.000	670.000				3.517.278	
05	001	18/102			Aquis/Exp/Permutas de terrenos e/ou edifícios										16.134.766	16.134.766						16.134.766	
05	001	18/102	1		Aquis/Expro/Permutas de terrenos e/ou edifícios										16.134.766	16.134.766						16.134.766	
05	001	18/102	1	1	Outras	02	04080202	O		0204	01/18	12/18	0		400.000	400.000						400.000	
05	001	18/102	1	2	Terrenos	02	070101	O		0204	01/18	12/18	0		7.500.000	7.500.000						7.500.000	
05	001	18/102	1	3	Aquisição	02	07010202	O		0204	01/18	12/18	0		4.340.100	4.340.100						4.340.100	
05	001	18/102	1	4	Instalações de serviços	02	07010301	O		0204	01/18	12/18	0		1.100.000	1.100.000						1.100.000	
05	001	18/102	1	5	Mercados e instalações sanitários	02	07010303	O		0204	01/18	12/18	0		2.502.666	2.502.666						2.502.666	
05	001	18/102	1	6	Outros	02	07010307	O		0204	01/18	12/18	0		242.000	242.000						242.000	
05	001	18/102	1	7	Outros investimentos	02	070115	O		0204	01/18	12/18	0		50.000	50.000						50.000	
05	001	18/103			Transferências diversas										102.500	102.500						102.500	
05	001	18/103	1		Transferências diversas										102.500	102.500						102.500	
05	001	18/103	1	1	Outras	02	04080202	O		0204	01/18	12/18	0		100.000	100.000						100.000	
05	001	18/103	1	2	Tranferências diversas	02	08010202	O		0204	01/18	12/18	0		1.500	1.500						1.500	
05	001	18/103	1	3	Outras transferências	02	08070106	O		0204	01/18	12/18	0		1.000	1.000						1.000	
05	001	18/104			Mercado do Bom Sucesso										46.500	46.500						46.500	

## GOP - Grandes Opções do Plano para 2018

O b j	P r g	Projeto Ano/Nº	Aç.	Sub ac.	Designação	Classif. Orçamental			Frm de Real	% de Fonte Financiam. AC   AA   FC	Resp	Datas (Mês/Ano)		Fases de Exec.	Realizado (a)	Ano Corrente 2018			Anos Seguintes				Total Previsto (i)=(a)+(b)+(e) +(f)+(g)+(h)
						Org.	Económica	Económica				Inicio	Fim			Total (b) = (c) + (d)	Financiam. Definido (c)	Financ. Não Definido (d)	2019 (e)	2020 (f)	2021 (g)	2022 e Seg. (h)	
05	001	18/104	1		Mercado do Bom Sucesso											46.500	46.500						46.500
05	001	18/104	1	1	Privadas	02	040102	O		0204	01/18	12/18	0			46.500	46.500						46.500
05	001	18/105			UOPG1											200	200						200
05	001	18/105	1		UOPG1											200	200						200
05	001	18/105	1	1	Outros	02	02022502	O		0204	01/18	12/18	0			100	100						100
05	001	18/105	1	2	Terrenos	02	070101	O		0204	01/18	12/18	0			100	100						100
05	001	18/106			Porto Vivo, SRU											1.000.000	1.000.000		1.000.000	1.000.000	1.000.000	1.000.000	5.000.000
05	001	18/106	1		Porto Vivo, SRU											1.000.000	1.000.000		1.000.000	1.000.000	1.000.000	1.000.000	5.000.000
05	001	18/106	1	1	Porto Vivo, SRU	02	0501010201	O		0204	01/18	12/22	0			1.000.000	1.000.000		1.000.000	1.000.000	1.000.000	1.000.000	5.000.000
06					Educação											7.815.355	7.815.355		5.369.663	5.148.787	202.350	180.000	18.716.155
06	001				Promover e fomentar a educação											7.815.355	7.815.355		5.369.663	5.148.787	202.350	180.000	18.716.155
06	001	18/22			Programa Municipal de Coadjuvação Curricular											396.663	396.663		452.271	483.365	180.000	180.000	1.692.299
06	001	18/22	1		Porto de crianças atividades de coadjuvação curricular											396.663	396.663		452.271	483.365	180.000	180.000	1.692.299
06	001	18/22	1	1	Outros bens	02	020121	O		0214	01/18	12/18	0			2.900	2.900						2.900
06	001	18/22	1	2	Transportes	02	020210	O		0214	01/18	12/22	0			162.533	162.533		180.000	180.000	180.000	180.000	882.533
06	001	18/22	1	3	Outros trabalhos especializados	02	020220	O		0214	01/18	12/20	0			231.230	231.230		272.271	303.365			806.866
06	001	18/23			Programa Iniciativas DME											486.950	486.950		127.615	20.555			635.120
06	001	18/23	1		Programa de sensibilização e de formação para a arte contemporânea											279.145	279.145						279.145
06	001	18/23	1	1	Outros trabalhos especializados	02	020220	O		0214	01/18	12/18	0			279.145	279.145						279.145
06	001	18/23	2		Programa para a sensibilização estética e artística											28.905	28.905		28.905				57.810
06	001	18/23	2	1	Outros trabalhos especializados	02	020220	O		0214	01/18	12/19	0			28.905	28.905		28.905				57.810
06	001	18/23	3		Programa de educação artística											25.000	25.000		12.500				37.500
06	001	18/23	3	1	Outros trabalhos especializados	02	020220	O		0214	01/18	12/19	0			25.000	25.000		12.500				37.500
06	001	18/23	4		Iniciativas DME											84.900	84.900		86.210	20.555			191.665
06	001	18/23	4	1	Outros bens	02	020121	O		0214	01/18	12/19	0			1.000	1.000		1.000				2.000
06	001	18/23	4	2	Locação de outros bens	02	020208	O		0214	01/18	12/18	0			5.000	5.000						5.000
06	001	18/23	4	4	Seminários, exposições e similares	02	020216	O		0214	01/18	12/18	0			5.000	5.000						5.000
06	001	18/23	4	5	Outros trabalhos especializados	02	020220	O		0214	01/18	12/20	0			68.900	68.900		80.210	20.555			169.665
06	001	18/23	4	6	Outros	02	02022502	O		0214	01/18	12/19	0			5.000	5.000		5.000				10.000
06	001	18/23	5		Um dia de Natal											69.000	69.000						69.000
06	001	18/23	5	1	Prémios, condecorações e ofertas	02	020115	O		0214	01/18	12/18	0			54.000	54.000						54.000
06	001	18/23	5	2	Outros trabalhos especializados	02	020220	O		0214	01/18	12/18	0			15.000	15.000						15.000
06	001	18/24			Programa Educação para a Arte e Património											3.500	3.500						3.500
06	001	18/24	1		Concurso descobre outra Cidade											1.000	1.000						1.000
06	001	18/24	1	1	Prémios, condecorações e ofertas	02	020115	O		0214	01/18	12/18	0			1.000	1.000						1.000
06	001	18/24	2		Passeios com arte											2.500	2.500						2.500

## GOP - Grandes Opções do Plano para 2018

O b j	P r g	Projeto Ano/Nº	Aç.	Sub ac.	Designação	Classif. Orçamental			Frm de Real	% de Fonte Financiam. AC   AA   FC	Resp	Datas (Mês/Ano)		Fases de Exec.	Realizado (a)	Ano Corrente 2018			Anos Seguintes				Total Previsto (i)=(a)+(b)+(e) +(f)+(g)+(h)
						Org.	Económica	Económica				Início	Fim			Total (b) = (c) + (d)	Financiam. Definido (c)	Financ. Não Definido (d)	2019 (e)	2020 (f)	2021 (g)	2022 e Seg. (h)	
06	001	18/24	2	1	Outros trabalhos especializados	02	020220	O		0214	01/18	12/18	0		2.500	2.500						2.500	
06	001	18/25			Programa Financiado Norte 2020- Programa de Promoção da Aprendizagem da Língua Portuguesa										15.236	15.236		727	424			16.387	
06	001	18/25		1	CILL - Centro de Investigação e Intervenção- Ação financiada										15.236	15.236		727	424			16.387	
06	001	18/25	1	1	Livros e documentação técnica	02	020118	O	85	0214	01/18	08/18	0		14.496	14.496						14.496	
06	001	18/25	1	2	Transportes	02	020210	O	85	0214	01/18	08/20	0		740	740		727	424			1.891	
06	001	18/26			Programa de Promoção da Leitura - O Porto a ler										33.500	33.500						33.500	
06	001	18/26	1		O Porto a ler										6.000	6.000						6.000	
06	001	18/26	1	1	Prémios, condecorações e ofertas	02	020115	O		0214	01/18	12/18	0		1.000	1.000						1.000	
06	001	18/26	1	2	Outros trabalhos especializados	02	020220	O		0214	01/18	12/18	0		5.000	5.000						5.000	
06	001	18/26	2		Bibliotecas escolares										14.000	14.000						14.000	
06	001	18/26	2	1	Material de educação, cultura e recreio	02	020120	O		0214	01/18	12/18	0		14.000	14.000						14.000	
06	001	18/26	3		Centro de investigação e intervenção na leitura										13.500	13.500						13.500	
06	001	18/26	3	1	Seminários, exposições e similares	02	020216	O		0214	01/18	12/18	0		500	500						500	
06	001	18/26	3	2	Outros	02	02022502	O		0214	01/18	12/18	0		13.000	13.000						13.000	
06	001	18/30			Projeto Envolvimento Artístico - GRITO										94.189	94.189						94.189	
06	001	18/30	1		Projeto de envolvimento artístico - GRITO										94.189	94.189						94.189	
06	001	18/30	1	1	Prémios, condecorações e ofertas	02	020115	O		0214	01/18	12/18	0		2.000	2.000						2.000	
06	001	18/30	1	2	Locação de outros bens	02	020208	O		0214	01/18	12/18	0		13.000	13.000						13.000	
06	001	18/30	1	3	Seminários, exposições e similares	02	020216	O		0214	01/18	12/18	0		1.700	1.700						1.700	
06	001	18/30	1	4	Outros trabalhos especializados	02	020220	O		0214	01/18	12/18	0		77.489	77.489						77.489	
06	001	18/32			Programa Porto de Futuro										45.690	45.690						45.690	
06	001	18/32	1		Empreendedorismo e cidadania										35.190	35.190						35.190	
06	001	18/32	1	1	Outros trabalhos especializados	02	020220	O		0214	01/18	12/18	0		35.190	35.190						35.190	
06	001	18/32	2		Voluntariado estudantil										500	500						500	
06	001	18/32	2	1	Seguros	02	020212	O		0214	01/18	12/18	0		500	500						500	
06	001	18/32	3		Rumo à excelência										4.500	4.500						4.500	
06	001	18/32	3	1	Prémios, condecorações e ofertas	02	020115	O		0214	01/18	12/18	0		4.500	4.500						4.500	
06	001	18/32	4		Escola positiva										5.500	5.500						5.500	
06	001	18/32	4	1	Locação de outros bens	02	020208	O		0214	01/18	12/18	0		1.500	1.500						1.500	
06	001	18/32	4	3	Seminários, exposições e similares	02	020216	O		0214	01/18	12/18	0		4.000	4.000						4.000	
06	001	18/33			Cooperação com instituições da Cidade do Porto										240.000	240.000						240.000	
06	001	18/33	1		Fundação Casa da Música										230.000	230.000						230.000	
06	001	18/33	1	1	Outras ações de interesse científico e educativo	02	0407010402	O		0214	01/18	12/18	0		230.000	230.000						230.000	
06	001	18/33	2		Pé de Vento - Coletivo de Animação Teatral C.R.L.										10.000	10.000						10.000	

## GOP - Grandes Opções do Plano para 2018

O b j	P r g	Projeto Ano/Nº	Aç.	Sub ac.	Designação	Classif. Orçamental			Frm de Real	% de Fonte Financiam. AC   AA   FC	Resp	Datas (Mês/Ano)		Fases de Exec.	Realizado (a)	Ano Corrente 2018			Anos Seguintes				Total Previsto (i)=(a)+(b)+(e) +(f)+(g)+(h)	
						Org.	Económica	Económica				Inicio	Fim			Total (b) = (c) + (d)	Financiam. Definido (c)	Financ. Não Definido (d)	2019 (e)	2020 (f)	2021 (g)	2022 e Seg. (h)		
06	001	18/33	2	1	Outras ações de interesse científico e educativo	02	0407010402	O			0214	01/18	12/18	0	10.000	10.000							10.000	
06	001	18/44			Programa Porto de Conhecimento										325.420	325.420		17.940	18.640				362.000	
06	001	18/44	1		Projetos de promoção e divulgação de ciência										281.140	281.140		17.940	18.640				317.720	
06	001	18/44	1	1	Prémios, condecorações e ofertas	02	020115	O			0214	01/18	12/18	0	2.400	2.400							2.400	
06	001	18/44	1	2	Outros bens	02	020121	O			0214	01/18	12/18	0	500	500							500	
06	001	18/44	1	3	Seminários, exposições e similares	02	020216	O			0214	01/18	12/18	0	4.000	4.000							4.000	
06	001	18/44	1	4	Outros trabalhos especializados	02	020220	O			0214	01/18	12/18	0	40.000	40.000							40.000	
06	001	18/44	1	5	Outros	02	02022502	O			0214	01/18	12/18	0	1.000	1.000							1.000	
06	001	18/44	1	6	Transferências diversas	02	0407011002	O			0214	01/18	12/20	0	233.240	233.240		17.940	18.640					269.820
06	001	18/44	2		Oficinas de ciências experimentais										44.280	44.280							44.280	
06	001	18/44	2	1	Outros trabalhos especializados	02	020220	O			0214	01/18	12/18	0	44.280	44.280							44.280	
06	001	18/45			Programa SIM Cidade										18.300	18.300							18.300	
06	001	18/45	1		SIM Cidade										18.300	18.300							18.300	
06	001	18/45	1	1	Prémios, condecorações e ofertas	02	020115	O			0214	01/18	12/18	0	2.500	2.500							2.500	
06	001	18/45	1	2	Outros bens	02	020121	O			0214	01/18	12/18	0	1.500	1.500							1.500	
06	001	18/45	1	3	Seminários, exposições e similares	02	020216	O			0214	01/18	12/18	0	2.800	2.800							2.800	
06	001	18/45	1	4	Outros trabalhos especializados	02	020220	O			0214	01/18	12/18	0	11.000	11.000							11.000	
06	001	18/45	1	5	Outros	02	02022502	O			0214	01/18	12/18	0	500	500							500	
06	001	18/48			Projeto Educativo Municipal										32.000	32.000							32.000	
06	001	18/48	1		Jornadas e sistema de monitorização PEM Porto										32.000	32.000							32.000	
06	001	18/48	1	1	Seminários, exposições e similares	02	020216	O			0214	01/18	12/18	0	2.000	2.000							2.000	
06	001	18/48	1	2	Outros trabalhos especializados	02	020220	O			0214	01/18	12/18	0	20.000	20.000							20.000	
06	001	18/48	1	3	Outros	02	02022502	O			0214	01/18	12/18	0	10.000	10.000							10.000	
06	001	18/49			Apoio Pedagógico não formal										33.683	33.683							33.683	
06	001	18/49	1		Cidades amigas das crianças										24.200	24.200							24.200	
06	001	18/49	1	1	Outros bens	02	020121	O			0214	01/18	12/18	0	200	200							200	
06	001	18/49	1	2	Seminários, exposições e similares	02	020216	O			0214	01/18	12/18	0	2.000	2.000							2.000	
06	001	18/49	1	3	Outros trabalhos especializados	02	020220	O			0214	01/18	12/18	0	20.000	20.000							20.000	
06	001	18/49	1	4	Outros	02	02022502	O			0214	01/18	12/18	0	2.000	2.000							2.000	
06	001	18/49	2		Escola das 8 às 8										3.231	3.231							3.231	
06	001	18/49	2	1	Outros bens	02	020121	O			0214	01/18	12/18	0	231	231							231	
06	001	18/49	2	2	Outros trabalhos especializados	02	020220	O			0214	01/18	12/18	0	500	500							500	
06	001	18/49	2	3	Outras Transferências	02	0405010203	O			0214	01/18	12/18	0	2.500	2.500							2.500	
06	001	18/49	3		Requalificação dos recreios escolares										2.375	2.375							2.375	
06	001	18/49	3	1	Outro	02	07011002	O			0214	01/18	12/18	0	2.375	2.375							2.375	
06	001	18/49	4		Concurso escola para todos										1.800	1.800							1.800	

## GOP - Grandes Opções do Plano para 2018

O b j	P r g	Projeto Ano/Nº	Aç.	Sub ac.	Designação	Classif. Orçamental			Frm de Real	% de Fonte Financiam. AC   AA   FC	Resp	Datas (Mês/Ano)		Fases de Exec.	Realizado (a)	Ano Corrente 2018			Anos Seguintes				Total Previsto (i)=(a)+(b)+(e) +(f)+(g)+(h)
						Org.	Económica	Económica				Início	Fim			Total (b) = (c) + (d)	Financiam. Definido (c)	Financ. Não Definido (d)	2019 (e)	2020 (f)	2021 (g)	2022 e Seg. (h)	
06	001	18/49	4	1	Prémios, condecorações e ofertas	02	020115	O			0214	01/18	12/18	0	1.500	1.500							1.500
06	001	18/49	4	2	Outros bens	02	020121	O			0214	01/18	12/18	0	300	300							300
06	001	18/49	5		Todos somos escola - Encontro										2.077	2.077							2.077
06	001	18/49	5	1	Outros bens	02	020121	O			0214	01/18	12/18	0	231	231							231
06	001	18/49	5	2	Locação de outros bens	02	020208	O			0214	01/18	12/18	0	93	93							93
06	001	18/49	5	4	Seminários, exposições e similares	02	020216	O			0214	01/18	12/18	0	1.753	1.753							1.753
06	001	18/76			Programa Educação para o Risco										37.150	37.150							37.150
06	001	18/76	1		Segurança - Prevenir para proteger / atitudes e sinais para aprender a viver										15.000	15.000							15.000
06	001	18/76	1	1	Prémios, condecorações e ofertas	02	020115	O			0214	01/18	12/18	0	600	600							600
06	001	18/76	1	2	Material de educação, cultura e recreio	02	020120	O			0214	01/18	12/18	0	2.000	2.000							2.000
06	001	18/76	1	3	Conservação de bens	02	020203	O			0214	01/18	12/18	0	900	900							900
06	001	18/76	1	4	Outros trabalhos especializados	02	020220	O			0214	01/18	12/18	0	5.000	5.000							5.000
06	001	18/76	1	5	Outros	02	02022502	O			0214	01/18	12/18	0	500	500							500
06	001	18/76	1	6	Outro	02	07011002	O			0214	01/18	12/18	0	6.000	6.000							6.000
06	001	18/76	2		Saúde/ heróis da fruta										14.400	14.400							14.400
06	001	18/76	2	1	Prémios, condecorações e ofertas	02	020115	O			0214	01/18	12/18	0	1.500	1.500							1.500
06	001	18/76	2	2	Material de educação, cultura e recreio	02	020120	O			0214	01/18	12/18	0	1.500	1.500							1.500
06	001	18/76	2	3	Outros trabalhos especializados	02	020220	O			0214	01/18	12/18	0	11.400	11.400							11.400
06	001	18/76	3		Educação parental										7.750	7.750							7.750
06	001	18/76	3	1	Prémios, condecorações e ofertas	02	020115	O			0214	01/18	12/18	0	1.500	1.500							1.500
06	001	18/76	3	2	Seminários, exposições e similares	02	020216	O			0214	01/18	12/18	0	750	750							750
06	001	18/76	3	3	Outros trabalhos especializados	02	020220	O			0214	01/18	12/18	0	5.000	5.000							5.000
06	001	18/76	3	4	Outros	02	02022502	O			0214	01/18	12/18	0	500	500							500
06	001	18/77			Expansão e Acompanhamento da Educação Pré escolar										22.525	22.525							22.525
06	001	18/77	1		Porto de apoio à família										22.525	22.525							22.525
06	001	18/77	1	1	Prémios, condecorações e ofertas	02	020115	O			0214	01/18	12/18	0	12.000	12.000							12.000
06	001	18/77	1	2	Material de educação, cultura e recreio	02	020120	O			0214	01/18	12/18	0	1.960	1.960							1.960
06	001	18/77	1	3	Outros bens	02	020121	O			0214	01/18	12/18	0	735	735							735
06	001	18/77	1	4	Outros trabalhos especializados	02	020220	O			0214	01/18	12/18	0	6.850	6.850							6.850
06	001	18/77	1	5	Outros	02	02022502	O			0214	01/18	12/18	0	980	980							980
06	001	18/78			Desenvolvimento Sócio Educativo										2.926.135	2.926.135		2.435.658	2.372.958	17.100			7.751.851
06	001	18/78	1		Ação social escolar										236.843	236.843							236.843
06	001	18/78	1	1	Prémios, condecorações e ofertas	02	020115	O			0214	01/18	12/18	0	26.043	26.043							26.043
06	001	18/78	1	2	Ação Social Escolar	02	04080204	O			0214	01/18	12/18	0	210.800	210.800							210.800
06	001	18/78	2		Visitas de interesse lúdico pedagógico										294	294							294
06	001	18/78	2	1	Material de educação, cultura e recreio	02	020120	O			0214	01/18	12/18	0	294	294							294



## GOP - Grandes Opções do Plano para 2018

O b j	P r g	Projeto Ano/Nº	Aç.	Sub ac.	Designação	Classif. Orçamental			Frm de Real	% de Fonte Financiam. AC AA FC	Resp	Datas (Mês/Ano)		Fases de Exec.	Realizado (a)	Ano Corrente 2018			Anos Seguintes				Total Previsto (i)=(a)+(b)+(e) +(f)+(g)+(h)
						Org.	Económica	2019 (e)				2020 (f)	2021 (g)			2022 e Seg. (h)	Total	Financiam.	Financ. Não				
																	(b) = (c) + (d)	Definido (c)	Definido (d)				
06	001	18/78	3		Higiene e segurança alimentar nas cantinas										44.922	44.922					44.922		
06	001	18/78	3	1	Outros trabalhos especializados	02	020220	O		0214	01/18	12/18	0		14.922	14.922					14.922		
06	001	18/78	3	2	Outro	02	07011002	O		0214	01/18	12/18	0		30.000	30.000					30.000		
06	001	18/78	4		Protocolo com Faculdade de Ciências de Nutrição e Alimentação da Universidade do Porto										31.750	31.750	28.780	28.780	17.100		106.410		
06	001	18/78	4	1	Outros trabalhos especializados	02	020220	O		0214	01/18	12/21	0		31.750	31.750	28.780	28.780	17.100		106.410		
06	001	18/78	5		Programa de generalização de refeições escolares/ lanche escolar										2.612.326	2.612.326	2.406.878	2.344.178			7.363.382		
06	001	18/78	5	1	Alimentação-Refeições confeccionadas	02	020105	O		0214	01/18	12/20	0		2.575.576	2.575.576	2.394.168	2.331.468			7.301.212		
06	001	18/78	5	2	Outras Transferências	02	0405010203	O		0214	01/18	12/20	0		36.750	36.750	12.710	12.710			62.170		
06	001	18/79			Despesas de funcionamento das EB1' e JL's										90.605	90.605	39.960				130.565		
06	001	18/79	1		Despesas de funcionamento										90.605	90.605	39.960				130.565		
06	001	18/79	1	1	Gasóleo	02	02010202	O		0214	01/18	12/18	0		735	735					735		
06	001	18/79	1	2	Outros	02	02010299	O		0214	01/18	12/19	0		57.240	57.240	39.960				97.200		
06	001	18/79	1	3	Assistência técnica	02	020219	O		0214	01/18	12/18	0		32.630	32.630					32.630		
06	001	18/80			Projeto Municipal de Enriquecimento Curricular										661.953	661.953	67.092	36.611	5.250		770.906		
06	001	18/80	1		Porto de Atividades - Programa municipal de enriquecimento curricular										587.781	587.781	67.092	36.611	5.250		696.734		
06	001	18/80	1	1	Prémios, condecorações e ofertas	02	020115	O		0214	01/18	12/18	0		27.930	27.930					27.930		
06	001	18/80	1	2	Material de educação, cultura e recreio	02	020120	O		0214	01/18	12/18	0		28.955	28.955					28.955		
06	001	18/80	1	3	Outros bens	02	020121	O		0214	01/18	12/18	0		2.426	2.426					2.426		
06	001	18/80	1	4	Outros trabalhos especializados	02	020220	O		0214	01/18	12/21	0		490.000	490.000	53.634	23.153	5.250		572.037		
06	001	18/80	1	5	Outros	02	02022502	O		0214	01/18	12/18	0		1.470	1.470					1.470		
06	001	18/80	1	6	Outras Transferências	02	0405010203	O		0214	01/18	12/20	0		37.000	37.000	13.458	13.458			63.916		
06	001	18/80	2		Porto de Atividades - Encerramento do ano letivo										74.172	74.172					74.172		
06	001	18/80	2	1	Outros bens	02	020121	O		0214	01/18	12/18	0		6.192	6.192					6.192		
06	001	18/80	2	2	Locação de outros bens	02	020208	O		0214	01/18	12/18	0		50.000	50.000					50.000		
06	001	18/80	2	3	Seminários, exposições e similares	02	020216	O		0214	01/18	12/18	0		2.980	2.980					2.980		
06	001	18/80	2	4	Outros trabalhos especializados	02	020220	O		0214	01/18	12/18	0		15.000	15.000					15.000		
06	001	18/81			Equipamento, Gestão e Manutenção										400.879	400.879	28.400	16.234			445.513		
06	001	18/81	1		Descentralização e autonomia dos agrupamentos de escolas: projeto DAA										164.934	164.934					164.934		
06	001	18/81	1	1	Agrupamento escolar	02	04030103	O		0214	01/18	12/18	0		164.934	164.934					164.934		
06	001	18/81	2		Crescer interativo										24.000	24.000					24.000		
06	001	18/81	2	1	Outros trabalhos especializados	02	020220	O		0214	01/18	12/18	0		24.000	24.000					24.000		
06	001	18/81	3		Equipamentos para as escolas e Jardins de Infância										211.945	211.945	28.400	16.234			256.579		
06	001	18/81	3	1	Vestuário e artigos pessoais	02	020107	O		0214	01/18	12/20	0		7.900	7.900	7.900	7.900			23.700		
06	001	18/81	3	2	Material de educação, cultura e recreio	02	020120	O		0214	01/18	12/18	0		50.000	50.000					50.000		

## GOP - Grandes Opções do Plano para 2018

O b j	P r g	Projeto Ano/Nº	Aç.	Sub ac.	Designação	Classif. Orçamental			Frm de Real	% de Fonte Financiam. AC   AA   FC	Resp	Datas (Mês/Ano)		Fases de Exec.	Realizado (a)	Ano Corrente 2018			Anos Seguintes				Total Previsto (i)=(a)+(b)+(e) +(f)+(g)+(h)	
						Org.	Económica	Económica				Inicio	Fim			Total (b) = (c) + (d)	Financiam. Definido (c)	Financ. Não Definido (d)	2019 (e)	2020 (f)	2021 (g)	2022 e Seg. (h)		
06	001	18/81	3	3	Outros bens	02	020121	O			0214	01/18	12/20	0	4.045	4.045		20.500	8.334					32.879
06	001	18/81	3	4	Outro	02	07011002	O			0214	01/18	12/18	0	150.000	150.000								150.000
06	001	18/85			Monitorização da Carta Educativa										3.000	3.000								3.000
06	001	18/85	1		Monitorização da Carta Educativa										3.000	3.000								3.000
06	001	18/85	1	1	Outros trabalhos especializados	02	020220	O			0214	01/18	12/18	0	3.000	3.000								3.000
06	001	18/107			DomusSocial, EM										700.000	700.000		700.000	700.000					2.100.000
06	001	18/107	1		DomusSocial, EM										700.000	700.000		700.000	700.000					2.100.000
06	001	18/107	1	1	Escolas-DomusSocial, EM-Educação	02	07010305	E			0204	01/18	12/20	0	700.000	700.000		700.000	700.000					2.100.000
06	001	18/108			GO Porto, EM										1.247.977	1.247.977		1.500.000	1.500.000					4.247.977
06	001	18/108	1		GO Porto, EM										1.247.977	1.247.977		1.500.000	1.500.000					4.247.977
06	001	18/108	1	1	Escolas-GO Porto, EM-Educação	02	07010305	E			0204	01/18	12/20	0	1.247.977	1.247.977		1.500.000	1.500.000					4.247.977
07					Juventude e Novas Gerações										207.000	207.000		48.700	12.300	4.300	4.300			276.600
07	001				Apoio e envolvimento da população jovem										207.000	207.000		48.700	12.300	4.300	4.300			276.600
07	001	18/68			Study in Porto										15.000	15.000		8.000	8.000					31.000
07	001	18/68	1		Programa Porto Acolhe										4.000	4.000								4.000
07	001	18/68	1	1	Seminários, exposições e similares	02	020216	O			0201	01/18	12/18	0	1.500	1.500								1.500
07	001	18/68	1	2	Outros trabalhos especializados	02	020220	O			0201	01/18	12/18	0	2.500	2.500								2.500
07	001	18/68	2		Programa Study in Porto										11.000	11.000		8.000	8.000					27.000
07	001	18/68	2	1	Deslocações e estadas	02	020213	O			0201	01/18	12/22	0	3.000	3.000								3.000
07	001	18/68	2	2	Outros trabalhos especializados	02	020220	O			0201	01/18	12/20	0	8.000	8.000		8.000	8.000					24.000
07	001	18/69			Porto de Partida										8.500	8.500								8.500
07	001	18/69	1		Mobilidade internacional										8.500	8.500								8.500
07	001	18/69	1	1	Deslocações e estadas	02	020213	O			0201	01/18	12/22	0	1.500	1.500								1.500
07	001	18/69	1	2	Outros trabalhos especializados	02	020220	O			0201	01/18	12/18	0	3.000	3.000								3.000
07	001	18/69	1	3	Transferências diversas	02	0407011002	O			0201	01/18	12/18	0	4.000	4.000								4.000
07	001	18/70			Universidade itinerante do mar										3.400	3.400								3.400
07	001	18/70	1		UIM Júnior 2018										3.400	3.400								3.400
07	001	18/70	1	1	Transferências diversas	02	0407011002	O			0201	01/18	12/18	0	3.400	3.400								3.400
07	001	18/82			Plano Municipal de Juventude										67.900	67.900		40.400	4.000	4.000	4.000			120.300
07	001	18/82	1		Plano Municipal de Juventude do Porto										67.900	67.900		40.400	4.000	4.000	4.000			120.300
07	001	18/82	1	1	Material de escritório	02	020108	O			0201	01/18	12/22	0	1.500	1.500		1.500	1.500	1.500	1.500			7.500
07	001	18/82	1	2	Locação de outros bens	02	020208	O			0201	01/18	12/18	0	15.000	15.000								15.000
07	001	18/82	1	3	Deslocações e estadas	02	020213	O			0201	01/18	12/22	0	2.500	2.500		2.500	2.500	2.500	2.500			12.500
07	001	18/82	1	4	Seminários, exposições e similares	02	020216	O			0201	01/18	12/18	0	2.500	2.500								2.500
07	001	18/82	1	5	Outros trabalhos especializados	02	020220	O			0201	01/18	12/19	0	36.400	36.400		36.400						72.800
07	001	18/82	1	6	Transferências diversas	02	0407011002	O			0201	01/18	12/18	0	10.000	10.000								10.000
07	001	18/86			Participação cívica, identidade e cidadania										35.400	35.400								35.400

## GOP - Grandes Opções do Plano para 2018

O b j	P r g	Projeto Ano/Nº	Aç.	Sub ac.	Designação	Classif. Orçamental			Frm de Real	% de Fonte Financiam.	Resp	Datas (Mês/Ano)		Fases de Exec.	Realizado (a)	Ano Corrente 2018			Anos Seguintes				Total Previsto (i)=(a)+(b)+(e) +(f)+(g)+(h)		
						Org.	Económica	AC				AA	FC			Início	Fim	Total (b) = (c) + (d)	Financiam. Definido (c)	Financ. Não Definido (d)	2019 (e)	2020 (f)		2021 (g)	2022 e Seg. (h)
07	001	18/86	1		Programas, projetos, iniciativas e eventos										35.400	35.400								35.400	
07	001	18/86	1	1	Prémios, condecorações e ofertas	02	020115	O		0201	01/18	12/18	0		1.400	1.400								1.400	
07	001	18/86	1	2	Transportes	02	020210	O		0201	01/18	12/18	0		2.000	2.000								2.000	
07	001	18/86	1	3	Outros trabalhos especializados	02	020220	O		0201	01/18	12/18	0		12.000	12.000								12.000	
07	001	18/86	1	4	Transferências diversas	02	0407011002	O		0201	01/18	12/18	0		20.000	20.000								20.000	
07	001	18/87			Empregabilidade, emprego e transição para a vida adulta										76.800	76.800		300	300	300	300			78.000	
07	001	18/87	1		Educação, formação, empreendedorismo jovem, empregabilidade										76.800	76.800		300	300	300	300			78.000	
07	001	18/87	1	1	Limpeza e higiene	02	020104	O		0201	01/18	12/22	0		300	300		300	300	300	300			1.500	
07	001	18/87	1	2	Seminários, exposições e similares	02	020216	O		0201	01/18	12/18	0		1.500	1.500								1.500	
07	001	18/87	1	3	Outros trabalhos especializados	02	020220	O		0201	01/18	12/18	0		70.000	70.000								70.000	
07	001	18/87	1	4	Transferências diversas	02	0407011002	O		0201	01/18	12/18	0		5.000	5.000								5.000	
08					Turismo										1.305.500	1.305.500								1.305.500	
08	001				Dinamizar a oferta e consolidar o crescimento do turismo										1.305.500	1.305.500								1.305.500	
08	001	18/39			Otimização da Marca Porto.										218.000	218.000								218.000	
08	001	18/39	1		TPNP. ER - Plataforma para Lojas de Turismo - anuidade - transferência										8.000	8.000								8.000	
08	001	18/39	1	1	Apoio diversos de interesse turístico	02	0407010302	O		0215	01/18	12/18	0		8.000	8.000								8.000	
08	001	18/39	2		ATP. AR - Promoção Externa do Destino - anuidade - transferência										180.000	180.000								180.000	
08	001	18/39	2	1	Apoios diversos de interesse turístico	02	0407010302	O		0215	01/18	12/18	0		180.000	180.000								180.000	
08	001	18/39	3		Great Wine Capital - anuidade - transferência										30.000	30.000								30.000	
08	001	18/39	3	1	Apoios diversos de interesse turístico	02	0407010302	O		0215	01/18	12/18	0		30.000	30.000								30.000	
08	001	18/40			Acolhimento e Comercialização										1.010.000	1.010.000								1.010.000	
08	001	18/40	1		ATP - Serviços de acolhimento e comercialização - contrato										1.010.000	1.010.000								1.010.000	
08	001	18/40	1	1	Outros trabalhos especializados	02	020220	O		0215	01/18	12/18	0		1.010.000	1.010.000								1.010.000	
08	001	18/41			Promoção do Turismo no Porto										77.500	77.500								77.500	
08	001	18/41	2		Ações complementares de turismo										77.500	77.500								77.500	
08	001	18/41	2	1	Outros trabalhos especializados	02	020220	O		0215	01/18	12/18	0		72.000	72.000								72.000	
08	001	18/41	2	2	Outros	02	02022502	O		0215	01/18	12/18	0		5.500	5.500								5.500	
09					Segurança										7.820.965	7.820.965		3.369.100	3.369.100	900.000				15.459.165	
09	001				Segurança e securitismo dos cidadãos										7.820.965	7.820.965		3.369.100	3.369.100	900.000				15.459.165	
09	001	18/1			Ativação do Plano de Emergência ou Declaração de Estado de Alerta										17.500	17.500								17.500	
09	001	18/1	1		Ativação do plano de emergência ou declaração de estado de alerta										17.500	17.500								17.500	
09	001	18/1	1	1	Alimentação-Refeições confeccionadas	02	020105	O		0207	01/18	12/18	0		1.500	1.500								1.500	
09	001	18/1	1	2	Outros bens	02	020121	O		0207	01/18	12/18	0		1.500	1.500								1.500	
09	001	18/1	1	3	Outros trabalhos especializados	02	020220	O		0207	01/18	12/18	0		200	200								200	

## GOP - Grandes Opções do Plano para 2018

O b j	P r g	Projeto Ano/Nº	Aç.	Sub ac.	Designação	Classif. Orçamental			Frm de Real	% de Fonte Financiam.	Resp	Datas (Mês/Ano)		Fases de Exec.	Realizado (a)	Ano Corrente 2018			Anos Seguintes				Total Previsto (i)=(a)+(b)+(e) +(f)+(g)+(h)		
						Org.	Económica	AC				AA	FC			Inicio	Fim	Total (b) = (c) + (d)	Financiam. Definido (c)	Financ. Não Definido (d)	2019 (e)	2020 (f)		2021 (g)	2022 e Seg. (h)
09	001	18/1	1	4	Outros	02	02022502	O		0207	01/18	12/18	0		14.300	14.300								14.300	
09	001	18/2			Planeamento de Emergência										64.000	64.000								64.000	
09	001	18/2	1		Planeamento de emergência										64.000	64.000								64.000	
09	001	18/2	1	1	Outros	02	02010299	O		0207	01/18	12/18	0		200	200								200	
09	001	18/2	1	2	Prémios, condecorações e ofertas	02	020115	O		0207	01/18	12/18	0		12.500	12.500								12.500	
09	001	18/2	1	3	Material de educação, cultura e recreio	02	020120	O		0207	01/18	12/18	0		5.300	5.300								5.300	
09	001	18/2	1	4	Outros bens	02	020121	O		0207	01/18	12/18	0		2.000	2.000								2.000	
09	001	18/2	1	5	Estudos, pareceres, projetos e consultadoria	02	020214	O		0207	01/18	12/18	0		9.000	9.000								9.000	
09	001	18/2	1	6	Seminários, exposições e similares	02	020216	O		0207	01/18	12/18	0		1.000	1.000								1.000	
09	001	18/2	1	7	Outros trabalhos especializados	02	020220	O		0207	01/18	12/18	0		20.000	20.000								20.000	
09	001	18/2	1	8	Outro	02	07011002	O		0207	01/18	12/18	0		14.000	14.000								14.000	
09	001	18/93			Socorro										4.200.100	4.200.100	319.100	319.100						4.838.300	
09	001	18/93	1		Socorro										4.200.100	4.200.100	319.100	319.100						4.838.300	
09	001	18/93	1	2	Matérias-primas e subsidiárias	02	020101	O		0212	01/18	12/18	0		1.000	1.000								1.000	
09	001	18/93	1	3	Gasolina	02	02010201	O		0212	01/18	12/20	0		7.000	7.000	6.000	6.000						19.000	
09	001	18/93	1	4	Gasóleo	02	02010202	O		0212	01/18	12/20	0		70.000	70.000	65.000	65.000						200.000	
09	001	18/93	1	5	Outros	02	02010299	O		0212	01/18	12/20	0		14.000	14.000	8.000	8.000						30.000	
09	001	18/93	1	7	Alimentação-Refeições confeccionadas	02	020105	O		0212	01/18	12/18	0		500	500								500	
09	001	18/93	1	8	Vestuário e artigos pessoais	02	020107	O		0212	01/18	12/20	0		150.000	150.000	137.000	137.000						424.000	
09	001	18/93	1	9	Produtos químicos e farmacêuticos	02	020109	O		0212	01/18	12/18	0		500	500								500	
09	001	18/93	1	10	Material de consumo clínico	02	020111	O		0212	01/18	12/18	0		6.000	6.000								6.000	
09	001	18/93	1	11	Material de transporte-peças	02	020112	O		0212	01/18	12/20	0		70.000	70.000	72.500	72.500						215.000	
09	001	18/93	1	12	Outro material-peças	02	020114	O		0212	01/18	12/18	0		3.000	3.000								3.000	
09	001	18/93	1	13	Prémios, condecorações e ofertas	02	020115	O		0212	01/18	12/18	0		1.000	1.000								1.000	
09	001	18/93	1	14	Ferramentas e utensílios	02	020117	O		0212	01/18	12/18	0		10.000	10.000								10.000	
09	001	18/93	1	15	Material de educação, cultura e recreio	02	020120	O		0212	01/18	12/18	0		2.000	2.000								2.000	
09	001	18/93	1	16	Outros bens	02	020121	O		0212	01/18	12/18	0		85.000	85.000								85.000	
09	001	18/93	1	19	Conservação de bens	02	020203	O		0212	01/18	12/18	0		45.000	45.000								45.000	
09	001	18/93	1	20	Locação de outros bens	02	020208	O		0212	01/18	12/18	0		15.000	15.000								15.000	
09	001	18/93	1	21	Comunicações	02	020209	O		0212	01/18	12/18	0		2.000	2.000								2.000	
09	001	18/93	1	23	Estudos, pareceres, projetos e consultadoria	02	020214	O		0212	01/18	12/18	0		750	750								750	
09	001	18/93	1	24	Assistência técnica	02	020219	O		0212	01/18	12/18	0		100	100								100	
09	001	18/93	1	25	Outros trabalhos especializados	02	020220	O		0212	01/18	12/20	0		14.000	14.000	1.000	1.000						16.000	
09	001	18/93	1	26	Outros	02	02022502	O		0212	01/18	12/18	0		40.000	40.000								40.000	
09	001	18/93	1	27	Proteção civil e luta contra incêndios	02	04070106	O		0212	01/18	12/18	0		1.250	1.250								1.250	
09	001	18/93	1	28	Instalações de serviços	02	07010301	E		0212	01/18	12/18	0		20.000	20.000								20.000	
09	001	18/93	1	30	Outro	02	07011002	O		0212	01/18	12/18	0		3.542.000	3.542.000								3.542.000	

GOP - Grandes Opções do Plano para 2018

O b j	P r g	Projeto Ano/Nº	Aç.	Sub ac.	Designação	Classif. Orçamental			Frm de Real	% de Fonte Financiam.			Resp	Datas (Mês/Ano)		Fases de Exec.	Realizado (a)	Ano Corrente 2018			Anos Seguintes				Total Previsto (i)=(a)+(b)+(e) +(f)+(g)+(h)
						Org.	Económica	AC		AA	FC	Início		Fim	Total (b) = (c) + (d)			Financiam. Definido (c)	Financ. Não Definido (d)	2019 (e)	2020 (f)	2021 (g)	2022 e Seg. (h)		
09	001	18/93	1	31	Ferramentas e utensílios	02	070111	O				0212	01/18	12/20	0	50.000	50.000		29.600	29.600				109.200	
09	001	18/93	1	32	Outros investimentos	02	070115	O				0212	01/18	12/18	0	50.000	50.000							50.000	
09	001	18/124			Operacional											130.500	130.500		150.000	150.000	150.000			580.500	
09	001	18/124	1		Licenciamento, expediente e arquivo											130.500	130.500		150.000	150.000	150.000			580.500	
09	001	18/124	1	3	Livros e documentação técnica	02	020118	O				0211	01/18	12/18	0	500	500							500	
09	001	18/124	1	4	Administração Central - Estado - Outros	02	04030109	O				0211	01/18	12/21	0	115.000	115.000		150.000	150.000	150.000			565.000	
09	001	18/124	1	6	Outro	02	07011002	O				0211	01/18	12/18	0	15.000	15.000							15.000	
09	001	18/125			Vigilância e Segurança											3.408.865	3.408.865		2.900.000	2.900.000	750.000			9.958.865	
09	001	18/125	1		Segurança, receção e atendimento											1.008.865	1.008.865		300.000	300.000	300.000			1.908.865	
09	001	18/125	1	1	Vestuário e artigos pessoais	02	020107	O				0211	01/18	12/21	0	225.000	225.000		250.000	250.000	250.000			975.000	
09	001	18/125	1	2	Material de transporte- peças	02	020112	O				0211	01/18	12/18	0	2.500	2.500							2.500	
09	001	18/125	1	3	Outro material- peças	02	020114	O				0211	01/18	12/18	0	1.500	1.500							1.500	
09	001	18/125	1	4	Prémios, condecorações e ofertas	02	020115	O				0211	01/18	12/18	0	5.000	5.000							5.000	
09	001	18/125	1	5	Ferramentas e utensílios	02	020117	O				0211	01/18	12/18	0	2.500	2.500							2.500	
09	001	18/125	1	6	Artigos honoríficos e de decoração	02	020119	O				0211	01/18	12/18	0	3.000	3.000							3.000	
09	001	18/125	1	7	Material de educação, cultura e recreio	02	020120	O				0211	01/18	12/18	0	500	500							500	
09	001	18/125	1	8	Outros bens	02	020121	O				0211	01/18	12/18	0	7.500	7.500							7.500	
09	001	18/125	1	9	Conservação de bens	02	020203	O				0211	01/18	12/18	0	9.000	9.000							9.000	
09	001	18/125	1	10	Locação de outros bens	02	020208	O				0211	01/18	12/21	0	110.000	110.000		50.000	50.000	50.000			260.000	
09	001	18/125	1	11	Comunicações	02	020209	O				0211	01/18	12/18	0	5.000	5.000							5.000	
09	001	18/125	1	13	Representação dos serviços	02	020211	O				0211	01/18	12/21	0	10.000	10.000							10.000	
09	001	18/125	1	15	Seminários, exposições e similares	02	020216	O				0211	01/18	12/18	0	10.000	10.000							10.000	
09	001	18/125	1	16	Outros trabalhos especializados	02	020220	O				0211	01/18	12/18	0	100.000	100.000							100.000	
09	001	18/125	1	17	Outros	02	02022502	O				0211	01/18	12/18	0	129.365	129.365							129.365	
09	001	18/125	1	18	Outro material de transporte	02	07010602	O				0211	01/18	12/18	0	182.500	182.500							182.500	
09	001	18/125	1	20	Outro	02	07011002	O				0211	01/18	12/18	0	200.000	200.000							200.000	
09	001	18/125	1	21	Ferramentas e utensílios	02	070111	O				0211	01/18	12/18	0	5.500	5.500							5.500	
09	001	18/125	2		Vigilância e segurança											2.400.000	2.400.000		2.600.000	2.600.000	450.000			8.050.000	
09	001	18/125	2	1	Vigilância e segurança	02	020218	O				0211	01/18	12/21	0	2.400.000	2.400.000		2.600.000	2.600.000	450.000			8.050.000	
10					Desporto e Animação											6.270.976	6.270.976		1.523.750	2.585.000				10.379.726	
10	001				Incentivar e dinamizar o desporto e animação da cidade											6.270.976	6.270.976		1.523.750	2.585.000				10.379.726	
10	001	18/109			DomusSocial, EM											100.000	100.000		100.000	100.000				300.000	
10	001	18/109	1		DomusSocial, EM											100.000	100.000		100.000	100.000				300.000	
10	001	18/109	1	1	Instalações desportivas e recreativas-DomusSocial, EM-Desporto	02	07010302	E				0204	01/18	12/20	0	100.000	100.000		100.000	100.000				300.000	
10	001	18/110			GO Porto, EM											524.459	524.459		1.423.750	2.485.000				4.433.209	
10	001	18/110	1		GO Porto, EM											524.459	524.459		1.423.750	2.485.000				4.433.209	

## GOP - Grandes Opções do Plano para 2018

O b j	P r g	Projeto Ano/Nº	Aç.	Sub ac.	Designação	Classif. Orçamental			Frm de Real	% de Fonte Financiam. AC AA FC	Resp	Datas (Mês/Ano)		Fases de Exec.	Realizado (a)	Ano Corrente 2018			Anos Seguintes				Total Previsto (i)=(a)+(b)+(e) +(f)+(g)+(h)
						Org.	Económica	E				Inicio	Fim			Total (b) = (c) + (d)	Financiam. Definido (c)	Financ. Não Definido (d)	2019 (e)	2020 (f)	2021 (g)	2022 e Seg. (h)	
10	001	18/110	1	1	Instalações desportivas e recreativas-GO Porto, EM-Desporto	02	07010302	E		0204	01/18	12/20	0		524.459	524.459		1.423.750	2.485.000			4.433.209	
10	001	18/111			Porto Lazer, EM										5.646.517	5.646.517						5.646.517	
10	001	18/111	1		Porto Lazer, EM										5.646.517	5.646.517						5.646.517	
10	001	18/111	1	1	Outros-Porto Lazer, EM	02	02022502	O		0204	01/18	12/18	0		2.709.196	2.709.196						2.709.196	
10	001	18/111	1	2	Porto Lazer, EM	02	0501010103	O		0204	01/18	12/18	0		2.937.321	2.937.321						2.937.321	
11					Mobilidade										22.535.816	22.535.816		32.842.160	28.207.468	10.628.923	10.574.926	104.789.293	
11	001				Melhoria da mobilidade e infraestruturas										22.535.816	22.535.816		32.842.160	28.207.468	10.628.923	10.574.926	104.789.293	
11	001	17/81			Gestão e manutenção de equipamentos de sinalização e segurança rodoviária										2.063.049	2.063.049		2.675.464	3.280.732	3.024.258	7.441.842	18.485.345	
11	001	17/81	3		Gestão dos STCP										2.063.049	2.063.049		2.675.464	3.280.732	3.024.258	7.441.842	18.485.345	
11	001	17/81	3	1	Administração Central - estado - Outros	02	04030109	O		0208	01/17	12/23	4		2.063.049	2.063.049		2.675.464	3.280.732	3.024.258	7.441.842	18.485.345	
11	001	18/54			Intervenção e promoção da mobilidade urbana sustentável										367.426	367.426		48.660	46.430	26.430		488.946	
11	001	18/54	1		Estudos e projetos para a melhoria da mobilidade sustentável na cidade do Porto										329.276	329.276		48.660	46.430	26.430		450.796	
11	001	18/54	1	1	Estudos, pareceres, projetos e consultadoria	02	020214	O		0208	01/18	12/21	0		312.776	312.776		32.160	29.930	9.930		384.796	
11	001	18/54	1	2	Outros	02	02022502	O		0208	01/18	12/21	0		16.500	16.500		16.500	16.500	16.500		66.000	
11	001	18/54	2		C-Roads Portugal - ação financiada										38.150	38.150						38.150	
11	001	18/54	2	1	Deslocações e estadas	02	020213	O	50	0208	01/18	12/18	0		2.500	2.500						2.500	
11	001	18/54	2	2	Estudos, pareceres, projetos e consultadoria	02	020214	O	50	0208	01/18	12/18	0		35.650	35.650						35.650	
11	001	18/59			Gestão da construção e da manutenção das infraestruturas viárias										656.545	656.545		416.980	314.436	34.830		1.422.791	
11	001	18/59	1		Construção, requalificação e manutenção de pavimentos, viadutos, túneis e muros										656.545	656.545		416.980	314.436	34.830		1.422.791	
11	001	18/59	1	1	Matérias-primas e subsidiárias	02	020101	O		0208	01/18	12/21	0		91.800	91.800		61.800	51.636	6.000		211.236	
11	001	18/59	1	2	Outro material-peças	02	020114	O		0208	01/18	12/18	0		7.000	7.000						7.000	
11	001	18/59	1	3	Ferramentas e utensílios	02	020117	O		0208	01/18	12/18	0		5.500	5.500						5.500	
11	001	18/59	1	4	Outros bens	02	020121	O		0208	01/18	12/21	0		177.445	177.445		109.880	61.500	1.000		349.825	
11	001	18/59	1	5	Conservação de bens	02	020203	O		0208	01/18	12/18	0		4.000	4.000						4.000	
11	001	18/59	1	6	Locação de edifícios	02	020204	O		0208	01/18	12/18	0		72.000	72.000						72.000	
11	001	18/59	1	7	Estudos, pareceres, projetos e consultadoria	02	020214	O		0208	01/18	12/18	0		5.000	5.000						5.000	
11	001	18/59	1	8	Outros	02	02022502	O		0208	01/18	12/18	0		5.000	5.000						5.000	
11	001	18/59	1	9	Viadutos, arruamentos e obras complementares	02	07010401	E		0208	01/18	12/21	0		283.300	283.300		244.800	200.800	27.330		756.230	
11	001	18/59	1	10	Outro	02	07011002	O		0208	01/18	12/18	0		5.000	5.000						5.000	
11	001	18/59	1	11	Ferramentas e utensílios	02	070111	O		0208	01/18	12/21	0		500	500		500	500	500		2.000	
11	001	18/60			Gestão dos Parques de Estacionamento										295.006	295.006		314.026	331.878			940.910	
11	001	18/60	1		Gestão dos parques de estacionamento e gestão dos contratos de concessão										295.006	295.006		314.026	331.878			940.910	
11	001	18/60	1	1	Conservação de bens	02	020203	O		0208	01/18	12/20	0		14.006	14.006		17.226	17.226			48.458	
11	001	18/60	1	2	Locação de edifícios	02	020204	O		0208	01/18	12/20	0		210.000	210.000		222.600	236.000			668.600	

## GOP - Grandes Opções do Plano para 2018

O b j	P r g	Projeto Ano/Nº	Aç.	Sub ac.	Designação	Classif. Orçamental			Frm de Real	% de Fonte Financiam. AC   AA   FC	Resp	Datas (Mês/Ano)		Fases de Exec.	Realizado (a)	Ano Corrente 2018			Anos Seguintes				Total Previsto (i)=(a)+(b)+(e) +(f)+(g)+(h)
						Org.	Económica	2019 (e)				2020 (f)	2021 (g)			2022 e Seg. (h)	Total	Financiam.	Financ. Não				
																	(b) = (c) + (d)	Definido (c)	Definido (d)				
11	001	18/60	1	3	Outros trabalhos especializados	02	020220	O		0208	01/18	12/18	0	6.000	6.000							6.000	
11	001	18/60	1	4	Outros	02	02022502	O		0208	01/18	12/20	0	65.000	65.000		74.200	78.652				217.852	
11	001	18/61			Promoção da eficiência e diversificação energética									3.920.710	3.920.710		4.249.510	4.523.710	4.437.500			17.131.430	
11	001	18/61	1		Instalação e manutenção de iluminação cénica									82.500	82.500		97.450	99.650	21.350			300.950	
11	001	18/61	1	1	Outro material- peças	02	020114	O		0208	01/18	12/18	0	500	500							500	
11	001	18/61	1	2	Ferramentas e utensílios	02	020117	O		0208	01/18	12/18	0	500	500							500	
11	001	18/61	1	3	Outros bens	02	020121	O		0208	01/18	12/21	0	41.500	41.500		55.350	55.350	21.350			173.550	
11	001	18/61	1	4	Outros	02	02022502	O		0208	01/18	12/20	0	40.000	40.000		42.100	44.300				126.400	
11	001	18/61	2		Gestão e coordenação do contrato de concessão de distribuição de energia elétrica em baixa tensão no concelho do Porto									3.700.000	3.700.000		4.028.000	4.300.000	4.400.000			16.428.000	
11	001	18/61	2	1	Outros	02	02022502	O		0208	01/18	12/21	0	3.700.000	3.700.000		4.028.000	4.300.000	4.400.000			16.428.000	
11	001	18/61	3		Eficiência energética da iluminação pública na cidade do Porto									138.210	138.210		124.060	124.060	16.150			402.480	
11	001	18/61	3	1	Outros bens	02	020121	O		0208	01/18	12/21	0	69.500	69.500		55.350	55.350	16.150			196.350	
11	001	18/61	3	2	Administração Central - Estado - Outros	02	04030109	O		0208	01/18	12/20	0	68.710	68.710		68.710	68.710				206.130	
11	001	18/62			Gestão e manutenção de equipamentos de sinalização e segurança rodoviária									3.231.632	3.231.632		3.128.008	2.773.875	2.730.905	3.133.084		14.997.504	
11	001	18/62	1		Colocação e manutenção de sinalização e equipamentos de segurança rodoviária									128.340	128.340		116.200	88.370	45.400			378.310	
11	001	18/62	1	1	Matérias-primas e subsidiárias	02	020101	O		0208	01/18	12/21	0	53.340	53.340		49.200	49.200	16.400			168.140	
11	001	18/62	1	2	Outro material- peças	02	020114	O		0208	01/18	12/21	0	1.500	1.500		1.500	1.500	1.500			6.000	
11	001	18/62	1	3	Ferramentas e utensílios	02	020117	O		0208	01/18	12/21	0	2.500	2.500		2.500	2.500	2.500			10.000	
11	001	18/62	1	4	Outros bens	02	020121	O		0208	01/18	12/21	0	63.000	63.000		55.000	27.170	17.000			162.170	
11	001	18/62	1	5	Conservação de bens	02	020203	O		0208	01/18	12/21	0	3.000	3.000		3.000	3.000	3.000			12.000	
11	001	18/62	1	6	Outro	02	07011002	O		0208	01/18	12/21	0	5.000	5.000		5.000	5.000	5.000			20.000	
11	001	18/62	2		Gestão de acessos condicionados									233.700	233.700							233.700	
11	001	18/62	2	1	Outros	02	02022502	O		0208	01/18	12/18	0	233.700	233.700							233.700	
11	001	18/62	3		Manutenção da sinalização e equipamentos dos túneis rodoviários									307.903	307.903		326.303					634.206	
11	001	18/62	3	1	Outros bens	02	020121	O		0208	01/18	12/19	0	500	500		500					1.000	
11	001	18/62	3	2	Conservação de bens	02	020203	O		0208	01/18	12/19	0	153.213	153.213		153.213					306.426	
11	001	18/62	3	3	Outros	02	02022502	O		0208	01/18	12/19	0	130.000	130.000		148.400					278.400	
11	001	18/62	3	4	Outro	02	07011002	O		0208	01/18	12/19	0	24.190	24.190		24.190					48.380	
11	001	18/62	4		Manutenção e expansão do sistema de gestão de mobilidade - SGM									2.561.689	2.561.689		2.685.505	2.685.505	2.685.505	3.133.084		13.751.288	
11	001	18/62	4	1	Conservação de bens	02	020203	O		0208	01/18	12/23	0	1.252.343	1.252.343		1.356.049	1.356.049	1.356.049	1.582.057		6.902.547	
11	001	18/62	4	2	Outros	02	02022502	O		0208	01/18	12/18	0	220.000	220.000							220.000	
11	001	18/62	4	3	Viadutos, arruamentos e obras complementares	02	07010401	E		0208	01/18	12/23	0	371.353	371.353		495.132	495.132	495.132	577.651		2.434.400	
11	001	18/62	4	4	Outro	02	07011002	O		0208	01/18	12/23	0	717.993	717.993		834.324	834.324	834.324	973.376		4.194.341	





## GOP - Grandes Opções do Plano para 2018

O b j	P r g	Projeto Ano/Nº	Aç.	Sub ac.	Designação	Classif. Orçamental		Frm de Real	% de Fonte Financiam.			Resp	Datas (Mês/Ano)		Fases de Exec.	Realizado (a)	Ano Corrente 2018			Anos Seguintes				Total Previsto (i)=(a)+(b)+(e) +(f)+(g)+(h)
						Org.	Económica		AC	AA	FC		Início	Fim			Total (b) = (c) + (d)	Financiam. Definido (c)	Financ. Não Definido (d)	2019 (e)	2020 (f)	2021 (g)	2022 e Seg. (h)	
12	002	18/71	1	1	Deslocações e estadas	02	020213	O	100	0207	01/18	12/19	0	6.000	6.000	6.000						12.000		
12	002	18/71	1	2	Outros trabalhos especializados	02	020220	O	100	0207	01/18	12/19	0	6.000	6.000	6.000						12.000		
12	002	18/71	2		LIFE - Ação financiada									22.000	22.000							22.000		
12	002	18/71	2	1	Transportes	02	020210	O	60	0207	01/18	12/18	0	2.000	2.000							2.000		
12	002	18/71	2	2	Deslocações e estadas	02	020213	O	60	0207	01/18	12/18	0	2.000	2.000							2.000		
12	002	18/71	2	3	Outros trabalhos especializados	02	020220	O	60	0207	01/18	12/18	0	16.500	16.500							16.500		
12	002	18/71	2	4	Outros	02	02022502	O	60	0207	01/18	12/18	0	1.500	1.500							1.500		
12	002	18/71	3		IN SITU - Ação financiada									3.000	3.000							3.000		
12	002	18/71	3	1	Deslocações e estadas	02	020213	O	58	0207	01/18	12/18	0	2.000	2.000							2.000		
12	002	18/71	3	2	Outros	02	02022502	O	58	0207	01/18	12/18	0	1.000	1.000							1.000		
12	002	18/71	4		Smart Impact - Ação financiada									5.000	5.000							5.000		
12	002	18/71	4	1	Deslocações e estadas	02	020213	O	85	0207	01/18	12/18	0	5.000	5.000							5.000		
12	002	18/71	5		Intherwaste - Ação financiada									21.410	21.410							21.410		
12	002	18/71	5	1	Deslocações e estadas	02	020213	O	85	0207	01/18	12/18		5.950	5.950							5.950		
12	002	18/71	5	2	Outros trabalhos especializados	02	020220	O	85	0207	01/18	12/18		13.120	13.120							13.120		
12	002	18/71	5	3	Outros	02	02022502	O	85	0207	01/18	12/18		2.340	2.340							2.340		
12	002	18/73			Ambiente e Serviços Urbanos									5.065.220	5.065.220	5.051.420	5.051.420	5.051.420				20.219.480		
12	002	18/73	1		Ambiente e serviços urbanos									5.065.220	5.065.220	5.051.420	5.051.420	5.051.420				20.219.480		
12	002	18/73	1	1	Matérias-primas e subsidiárias	02	020101	O		0207	01/18	12/21	0	89.160	89.160	89.160	89.160	89.160				356.640		
12	002	18/73	1	2	Gasolina	02	02010201	O		0207	01/18	12/21	0	116.760	116.760	116.760	116.760	116.760				467.040		
12	002	18/73	1	3	Gasóleo	02	02010202	O		0207	01/18	12/21	0	963.150	963.150	963.150	963.150	963.150				3.852.600		
12	002	18/73	1	4	Outros	02	02010299	O		0207	01/18	12/21	0	50.680	50.680	50.680	50.680	50.680				202.720		
12	002	18/73	1	6	Vestuário e artigos pessoais	02	020107	O		0207	01/18	12/21	0	116.600	116.600	116.600	116.600	116.600				466.400		
12	002	18/73	1	8	Material de transporte- peças	02	020112	O		0207	01/18	12/21	0	204.600	204.600	204.600	204.600	204.600				818.400		
12	002	18/73	1	9	Outro material-peças	02	020114	O		0207	01/18	12/21	0	123.100	123.100	123.100	123.100	123.100				492.400		
12	002	18/73	1	10	Prémios, condecorações e ofertas	02	020115	O		0207	01/18	12/21	0	6.300	6.300	4.600	4.600	4.600				20.100		
12	002	18/73	1	11	Ferramentas e utensílios	02	020117	O		0207	01/18	12/21	0	6.700	6.700	6.700	6.700	6.700				26.800		
12	002	18/73	1	12	Material de educação, cultura e recreio	02	020120	O		0207	01/18	12/21	0	1.200	1.200	700	700	700				3.300		
12	002	18/73	1	13	Outros bens	02	020121	O		0207	01/18	12/21	0	132.680	132.680	132.680	132.680	132.680				530.720		
12	002	18/73	1	16	Conservação de bens	02	020203	O		0207	01/18	12/21	0	20.730	20.730	20.730	20.730	20.730				82.920		
12	002	18/73	1	17	Locação de edifícios	02	020204	O		0207	01/18	12/21	0	369.890	369.890	369.890	369.890	369.890				1.479.560		
12	002	18/73	1	18	Locação de material de transporte	02	020206	O		0207	01/18	12/21	0	1.510.070	1.510.070	1.343.270	1.343.270	1.343.270				5.539.880		
12	002	18/73	1	19	Locação de outros bens	02	020208	O		0207	01/18	12/21	0	523.680	523.680	690.480	690.480	690.480				2.595.120		
12	002	18/73	1	22	Assistência técnica	02	020219	O		0207	01/18	12/21	0	2.340	2.340	2.340	2.340	2.340				9.360		
12	002	18/73	1	23	Outros trabalhos especializados	02	020220	O		0207	01/18	12/21	0	741.090	741.090	728.290	728.290	728.290				2.925.960		
12	002	18/73	1	24	Outros	02	02022502	O		0207	01/18	12/21	0	7.540	7.540	7.540	7.540	7.540				30.160		
12	002	18/73	1	25	Apoios na área ambiental	02	04070107	O		0207	01/18	12/21	0	6.100	6.100	6.100	6.100	6.100				24.400		

## GOP - Grandes Opções do Plano para 2018

O b j	P r g	Projeto Ano/Nº	Aç.	Sub ac.	Designação	Classif. Orçamental			Frm de Real	% de Fonte Financiam.			Resp	Datas (Mês/Ano)		Fases de Exec.	Realizado (a)	Ano Corrente 2018			Anos Seguintes				Total Previsto (i)=(a)+(b)+(e) +(f)+(g)+(h)
						Org.	Económica	AC		AA	FC	Início		Fim	Total (b) = (c) + (d)			Financiam. Definido (c)	Financ. Não Definido (d)	2019 (e)	2020 (f)	2021 (g)	2022 e Seg. (h)		
12	002	18/73	1	26	Transferências diversas	02	0407011002	O				0207	01/18	12/21	0	4.000	4.000		4.000	4.000	4.000		16.000		
12	002	18/73	1	27	Outras	02	0602030402	O				0207	01/18	12/21	0	50	50		50	50	50		200		
12	002	18/73	1	28	Parques e jardins	02	07010405	E				0207	01/18	12/21	0	30.000	30.000		30.000	30.000	30.000		120.000		
12	002	18/73	1	30	Outro	02	07011002	O				0207	01/18	12/21	0	38.400	38.400		39.600	39.600	39.600		157.200		
12	002	18/73	1	31	Ferramentas e utensílios	02	070111	O				0207	01/18	12/21	0	400	400		400	400	400		1.600		
12	002	18/114			GO Porto, EM											228.960	228.960						228.960		
12	002	18/114	1		GO Porto, EM											228.960	228.960						228.960		
12	002	18/114	1	1	Parques e jardins-GO Porto, EM-P.Sus.Ambiente	02	07010405	E				0204	01/18	12/18	0	228.960	228.960						228.960		
12	002	18/117			EMAP, EM											7.638.398	7.638.398						7.638.398		
12	002	18/117	1		EMAP, EM											7.638.398	7.638.398						7.638.398		
12	002	18/117	1	1	Empresa Municipal de Ambiente do Porto, EM	02	0501010104	O				0204	01/18	12/18	0	7.638.398	7.638.398						7.638.398		
12	002	18/123			Gestão de feiras e mercados municipais											16.650	16.650		16.500	16.500			49.650		
12	002	18/123	1		Gestão de feiras e mercados											16.650	16.650		16.500	16.500			49.650		
12	002	18/123	1	2	Outros bens	02	020121	O				0218	01/18	12/20	0	1.650	1.650		1.500	1.500			4.650		
12	002	18/123	1	4	Outros trabalhos especializados	02	020220	O				0218	01/18	12/20	0	10.000	10.000		10.000	10.000			30.000		
12	002	18/123	1	5	Outro	02	07011002	O				0218	01/18	12/20	0	5.000	5.000		5.000	5.000			15.000		
12	002	18/157			Deposição de resíduos urbanos e comparticipação para investimento (LIPOR)											2.014.500	2.014.500		2.014.500	2.014.500	2.014.500		8.058.000		
12	002	18/157	1		Deposição de resíduos urbanos e comparticipação para investimento (LIPOR)											2.014.500	2.014.500		2.014.500	2.014.500	2.014.500		8.058.000		
12	002	18/157	1	1	LIPOR	02	0801010103	O				0207	01/18	12/21		2.014.500	2.014.500		2.014.500	2.014.500	2.014.500		8.058.000		
12	003				Bem-estar animal											1.819.953	1.819.953		765.450	105.450	105.450		2.796.303		
12	003	18/74			Gestão do Canil Municipal											105.450	105.450		105.450	105.450	105.450		421.800		
12	003	18/74	1		Gestão do canil municipal											105.450	105.450		105.450	105.450	105.450		421.800		
12	003	18/74	1	2	Vestuário e artigos pessoais	02	020107	O				0207	01/18	12/21	0	5.260	5.260		5.260	5.260	5.260		21.040		
12	003	18/74	1	3	Produtos químicos e farmacêuticos	02	020109	O				0207	01/18	12/21	0	34.190	34.190		34.190	34.190	34.190		136.760		
12	003	18/74	1	4	Ferramentas e utensílios	02	020117	O				0207	01/18	12/21	0	90	90		90	90	90		360		
12	003	18/74	1	5	Outros bens	02	020121	O				0207	01/18	12/21	0	23.950	23.950		23.950	23.950	23.950		95.800		
12	003	18/74	1	6	Conservação de bens	02	020203	O				0207	01/18	12/21	0	3.500	3.500		3.500	3.500	3.500		14.000		
12	003	18/74	1	7	Outros trabalhos especializados	02	020220	O				0207	01/18	12/21	0	37.660	37.660		37.660	37.660	37.660		150.640		
12	003	18/74	1	8	Outro	02	07011002	O				0207	01/18	12/21	0	800	800		800	800	800		3.200		
12	003	18/115			GO Porto, EM											1.714.503	1.714.503		660.000				2.374.503		
12	003	18/115	1		GO Porto, EM											1.714.503	1.714.503		660.000				2.374.503		
12	003	18/115	1	1	Outros Investimentos-GO Porto, EM- B. Estar Animal	02	070115	E				0204	01/18	12/19	0	1.714.503	1.714.503		660.000				2.374.503		
13					Governância da Câmara											119.595.567	119.595.567		23.371.365	21.295.890	13.318.198	43.026.703	220.607.723		
13	001				Funcionamento dos serviços											101.985.264	101.985.264		14.003.007	11.933.295	7.778.393	9.613.808	145.313.767		
13	001	18/3			Programas ocupacionais e/ou estágios profissionais											750.000	750.000		50.000	50.000	50.000	50.000	950.000		

## GOP - Grandes Opções do Plano para 2018

O b j	P r g	Projeto Ano/Nº	Aç.	Sub ac.	Designação	Classif. Orçamental			Frm de Real	% de Fonte Financiam. AC   AA   FC	Resp	Datas (Mês/Ano)		Fases de Exec.	Realizado (a)	Ano Corrente 2018			Anos Seguintes				Total Previsto (i)=(a)+(b)+(e) +(f)+(g)+(h)
						Org.	Económica	Económica				Inicio	Fim			Total (b) = (c) + (d)	Financiam. Definido (c)	Financ. Não Definido (d)	2019 (e)	2020 (f)	2021 (g)	2022 e Seg. (h)	
13	001	18/3	1		Programas ocupacionais e/ou estágios profissionais										750.000	750.000		50.000	50.000	50.000	50.000	950.000	
13	001	18/3	1	1	Transportes	02	020210	O		0205	01/18	12/22	0		50.000	50.000		50.000	50.000	50.000	50.000	250.000	
13	001	18/3	1	2	Seguros	02	020212	O		0205	01/18	12/18	0		60.000	60.000						60.000	
13	001	18/3	1	3	Programas ocupacionais	02	04060201	O		0205	01/18	12/18	0		40.000	40.000						40.000	
13	001	18/3	1	4	Programas ocupacionais	02	04080201	O		0205	01/18	12/18	0		600.000	600.000						600.000	
13	001	18/4			Assegurar o Funcionamento da DMRH										207.650	207.650		83.750	83.750	83.750	83.750	542.650	
13	001	18/4	1		Funcionamento dos serviços - DMRH										207.650	207.650		83.750	83.750	83.750	83.750	542.650	
13	001	18/4	1	1	Limpeza e higiene	02	020104	O		0205	01/18	12/22	0		3.500	3.500		3.500	3.500	3.500	3.500	17.500	
13	001	18/4	1	2	Vestuário e artigos pessoais	02	020107	O		0205	01/18	12/22	0		250	250		250	250	250	250	1.250	
13	001	18/4	1	3	Material de escritório	02	020108	O		0205	01/18	12/22	0		6.200	6.200		6.200	6.200	6.200	6.200	31.000	
13	001	18/4	1	4	Livros e documentação técnica	02	020118	O		0205	01/18	12/18	0		200	200						200	
13	001	18/4	1	5	Outros bens	02	020121	O		0205	01/18	12/18	0		2.000	2.000						2.000	
13	001	18/4	1	6	Encargos das instalações	02	020201	O		0205	01/18	12/22	0		39.600	39.600		39.600	39.600	39.600	39.600	198.000	
13	001	18/4	1	7	Limpeza e higiene	02	020202	O		0205	01/18	12/22	0		23.200	23.200		23.200	23.200	23.200	23.200	116.000	
13	001	18/4	1	8	Conservação de bens	02	020203	O		0205	01/18	12/18	0		100	100						100	
13	001	18/4	1	9	Locação de edifícios	02	020204	O		0205	01/18	12/18	0		86.000	86.000						86.000	
13	001	18/4	1	10	Locação de outros bens	02	020208	O		0205	01/18	12/18	0		13.000	13.000						13.000	
13	001	18/4	1	11	Comunicações	02	020209	O		0205	01/18	12/18	0		100	100						100	
13	001	18/4	1	12	Deslocações e estadas	02	020213	O		0205	01/18	12/22	0		6.000	6.000		6.000	6.000	6.000	6.000	30.000	
13	001	18/4	1	13	Anúncios e publicações obrigatórias	02	02021701	O		0205	01/18	12/18	0		16.000	16.000						16.000	
13	001	18/4	1	14	Assistência técnica	02	020219	O		0205	01/18	12/18	0		2.500	2.500						2.500	
13	001	18/4	1	15	Outros trabalhos especializados	02	020220	O		0205	01/18	12/18	0		4.000	4.000						4.000	
13	001	18/4	1	16	Equipamento administrativo	02	070109	O		0205	01/18	12/22	0		5.000	5.000		5.000	5.000	5.000	5.000	25.000	
13	001	18/5			Funcionamento dos Refeitórios Municipais										1.000	1.000						1.000	
13	001	18/5	1		Funcionamento dos refeitórios municipais										1.000	1.000						1.000	
13	001	18/5	1	1	Alimentação-Refeições confeccionadas	02	020105	O		0205	01/18	12/18	0		500	500						500	
13	001	18/5	1	2	Outros trabalhos especializados	02	020220	O		0205	01/18	12/18	0		500	500						500	
13	001	18/6			Desenvolvimento Corporativo										81.500	81.500						81.500	
13	001	18/6	1		Desenvolvimento corporativo										81.500	81.500						81.500	
13	001	18/6	1	1	Prémios, condecorações e ofertas	02	020115	O		0205	01/18	12/18	0		1.000	1.000						1.000	
13	001	18/6	1	2	Representação dos serviços	02	020211	O		0205	01/18	12/18	0		500	500						500	
13	001	18/6	1	3	Estudos, pareceres, projetos e consultadoria	02	020214	O		0205	01/18	12/18	0		15.000	15.000						15.000	
13	001	18/6	1	4	Seminários, exposições e similares	02	020216	O		0205	01/18	12/18	0		29.000	29.000						29.000	
13	001	18/6	1	5	Outros trabalhos especializados	02	020220	O		0205	01/18	12/18	0		36.000	36.000						36.000	
13	001	18/7			Sistema de Gestão da Qualidade do Município do Porto										125.000	125.000						125.000	
13	001	18/7	1		Sistema de gestão da qualidade do Município do Porto										125.000	125.000						125.000	

## GOP - Grandes Opções do Plano para 2018

O b j	P r g	Projeto Ano/Nº	Aç.	Sub ac.	Designação	Classif. Orçamental			Frm de Real	% de Fonte Financiam. AC AA FC	Resp	Datas (Mês/Ano)		Fases de Exec.	Realizado (a)	Ano Corrente 2018			Anos Seguintes				Total Previsto (i)=(a)+(b)+(e) +(f)+(g)+(h)
						Org.	Económica	Económica				Início	Fim			Total (b) = (c) + (d)	Financiam. Definido (c)	Financ. Não Definido (d)	2019 (e)	2020 (f)	2021 (g)	2022 e Seg. (h)	
13	001	18/7	1	1	Outros trabalhos especializados	02	020220	0		0205	01/18	12/18	0		125.000	125.000							125.000
13	001	18/8			Formação										263.750	263.750							263.750
13	001	18/8	1		Formação financiada										9.000	9.000							9.000
13	001	18/8	1	1	Outros	02	01020602	0		0205	01/18	12/18	0		3.300	3.300							3.300
13	001	18/8	1	2	Financiada	02	02021501	0		0205	01/18	12/18	0		5.300	5.300							5.300
13	001	18/8	1	3	Outros	02	02022502	0		0205	01/18	12/18	0		400	400							400
13	001	18/8	2		Formação não financiada										254.750	254.750							254.750
13	001	18/8	2	1	Outros	02	01020602	0		0205	01/18	12/18	0		44.000	44.000							44.000
13	001	18/8	2	2	Outros	02	02021502	0		0205	01/18	12/18	0		200.000	200.000							200.000
13	001	18/8	2	3	Outros trabalhos especializados	02	020220	0		0205	01/18	12/18	0		5.750	5.750							5.750
13	001	18/8	2	4	Outros	02	02022502	0		0205	01/18	12/18	0		5.000	5.000							5.000
13	001	18/9			Avaliação de desempenho										10.000	10.000							10.000
13	001	18/9	1		Gestão do processo de avaliação do desempenho										10.000	10.000							10.000
13	001	18/9	1	1	Outros trabalhos especializados	02	020220	0		0205	01/18	12/18	0		10.000	10.000							10.000
13	001	18/10			Encargos com a saúde dos colaboradores										103.200	103.200							103.200
13	001	18/10	1		Encargos com a saúde dos colaboradores										103.200	103.200							103.200
13	001	18/10	1	1	Produtos químicos e farmacêuticos	02	020109	0		0205	01/18	12/18	0		700	700							700
13	001	18/10	1	2	Material de consumo clínico	02	020111	0		0205	01/18	12/18	0		2.000	2.000							2.000
13	001	18/10	1	3	Outros trabalhos especializados	02	020220	0		0205	01/18	12/18	0		100.000	100.000							100.000
13	001	18/10	1	4	Serviços de Saúde	02	020222	0		0205	01/18	12/18	0		500	500							500
13	001	18/11			Despesas com Pessoal										75.844.995	75.844.995		1.100.000	1.100.000	1.100.000	1.100.000		80.244.995
13	001	18/11	1		Encargos com despesas com pessoal										75.844.995	75.844.995		1.100.000	1.100.000	1.100.000	1.100.000		80.244.995
13	001	18/11	1	1	Titulares órgãos soberania e memb. órgãos autárq.	02	010101	0		0205	01/18	12/18	0		316.000	316.000							316.000
13	001	18/11	1	2	Pessoal em funções	02	01010401	0		0205	01/18	12/18	0		33.648.020	33.648.020							33.648.020
13	001	18/11	1	3	Recrutamento pessoal para novos postos trabalho	02	01010404	0		0205	01/18	12/18	0		200.000	200.000							200.000
13	001	18/11	1	4	Pessoal em funções	02	01010601	0		0205	01/18	12/18	0		350.000	350.000							350.000
13	001	18/11	1	5	Recrutamento pessoal para novos postos trabalho	02	01010604	0		0205	01/18	12/18	0		152.000	152.000							152.000
13	001	18/11	1	6	Pessoal aguardando aposentação	02	010108	0		0205	01/18	12/18	0		100.000	100.000							100.000
13	001	18/11	1	7	Pessoal em qualquer outra situação	02	010109	0		0205	01/18	12/18	0		4.881.933	4.881.933							4.881.933
13	001	18/11	1	8	Representação	02	010111	0		0205	01/18	12/18	0		365.000	365.000							365.000
13	001	18/11	1	9	Suplementos e prémios	02	010112	0		0205	01/18	12/18	0		941.000	941.000							941.000
13	001	18/11	1	10	Subsídio de refeição	02	01011399	0		0205	01/18	12/18	0		3.310.000	3.310.000							3.310.000
13	001	18/11	1	11	Subsídio de férias e de Natal	02	01011499	0		0205	01/18	12/18	0		7.008.954	7.008.954							7.008.954
13	001	18/11	1	12	Remunerações por doença e maternidade/paternidade	02	010115	0		0205	01/18	12/18	0		1.100.000	1.100.000							1.100.000
13	001	18/11	1	13	Gratificações variáveis ou eventuais	02	010201	0		0205	01/18	12/18	0		635.504	635.504							635.504

## GOP - Grandes Opções do Plano para 2018

O b j	P r g	Projeto Ano/Nº	Aç.	Sub ac.	Designação	Classif. Orçamental			Frm de Real	% de Fonte Financiam.			Resp	Datas (Mês/Ano)		Fases de Exec.	Realizado (a)	Ano Corrente 2018			Anos Seguintes				Total Previsto (i)=(a)+(b)+(e) +(f)+(g)+(h)
						Org.	Económica	AC		AA	FC	Início		Fim	Total (b) = (c) + (d)			Financiam. Definido (c)	Financ. Não Definido (d)	2019 (e)	2020 (f)	2021 (g)	2022 e Seg. (h)		
13	001	18/11	1	14	Horas extraordinárias	02	010202	O				0205	01/18	12/18	0		400.000	400.000							400.000
13	001	18/11	1	15	Ajudas de custo	02	010204	O				0205	01/18	12/18	0		30.000	30.000							30.000
13	001	18/11	1	16	Abono para falhas	02	010205	O				0205	01/18	12/18	0		23.000	23.000							23.000
13	001	18/11	1	17	Subsídio de trabalho noturno	02	010210	O				0205	01/18	12/18	0		331.000	331.000							331.000
13	001	18/11	1	18	Subsídio de turno	02	010211	O				0205	01/18	12/18	0		1.459.084	1.459.084							1.459.084
13	001	18/11	1	19	Indemnizações por cessação de funções	02	010212	O				0205	01/18	12/18	0		200.000	200.000							200.000
13	001	18/11	1	20	Outros	02	01021302	O				0205	01/18	12/18	0		147.000	147.000							147.000
13	001	18/11	1	21	Senhas de presença	02	01021303	O				0205	01/18	12/18	0		14.000	14.000							14.000
13	001	18/11	1	22	Outros abonos em numerário ou espécie	02	010214	O				0205	01/18	12/18	0		320.000	320.000							320.000
13	001	18/11	1	23	Encargos com a saúde	02	010301	O				0205	01/18	12/18	0		2.500.000	2.500.000							2.500.000
13	001	18/11	1	24	Outros encargos com a saúde	02	010302	O				0205	01/18	12/18	0		600.000	600.000							600.000
13	001	18/11	1	25	Subsídio familiar a crianças e jovens	02	010303	O				0205	01/18	12/18	0		331.000	331.000							331.000
13	001	18/11	1	26	Outras prestações familiares	02	010304	O				0205	01/18	12/18	0		245.000	245.000							245.000
13	001	18/11	1	27	Caixa Geral de Aposentações	02	0103050201	O				0205	01/18	12/18	0		9.978.000	9.978.000							9.978.000
13	001	18/11	1	28	Segurança social - regime geral	02	0103050202	O				0205	01/18	12/18	0		2.706.000	2.706.000							2.706.000
13	001	18/11	1	29	Outros	02	01030503	O				0205	01/18	12/18	0		2.500	2.500							2.500
13	001	18/11	1	30	Acidentes em serviço e doenças profissionais	02	010306	O				0205	01/18	12/18	0		50.000	50.000							50.000
13	001	18/11	1	31	Outras pensões	02	010308	O				0205	01/18	12/18	0		2.200.000	2.200.000							2.200.000
13	001	18/11	1	32	Seguros acidentes trabalho e doenças profissionais	02	01030901	O				0205	01/18	12/22	0		1.100.000	1.100.000		1.100.000	1.100.000	1.100.000	1.100.000		5.500.000
13	001	18/11	1	33	Eventualidade maternidade, paternidade e adoção	02	01031001	O				0205	01/18	12/18	0		200.000	200.000							200.000
13	001	18/12			Contratos Transversais												745.000	745.000		486.269	486.269	486.269	486.269		2.690.076
13	001	18/12	1		Contratos transversais												745.000	745.000		486.269	486.269	486.269	486.269		2.690.076
13	001	18/12	1	1	Pessoal em regime de tarefa ou avença	02	010107	O				0205	01/18	12/22	0		735.000	735.000		486.269	486.269	486.269	486.269		2.680.076
13	001	18/12	1	2	Outros trabalhos especializados	02	020220	O				0205	01/18	12/18	0		10.000	10.000							10.000
13	001	18/14			Funcionamento dos Serviços da Assembleia Municipal												87.337	87.337		1.403	1.403	1.003	1.003		92.149
13	001	18/14	2		Funcionamento dos serviços - AM												87.337	87.337		1.403	1.403	1.003	1.003		92.149
13	001	18/14	2	1	Ajudas de custo	01	010204	O				01	01/18	12/18	0		500	500							500
13	001	18/14	2	2	Senhas de presença	01	01021303	O				01	01/18	12/18	0		84.500	84.500							84.500
13	001	18/14	2	3	Material de escritório	01	020108	O				01	01/18	12/22	0		980	980		980	980	980	980		4.900
13	001	18/14	2	4	Prémios, condecorações e ofertas	01	020115	O				01	01/18	12/18	0		196	196							196
13	001	18/14	2	5	Outros bens	01	020121	O				01	01/18	12/18	0		485	485							485
13	001	18/14	2	6	Locação de outros bens	01	020208	O				01	01/18	12/18	0		132	132							132
13	001	18/14	2	7	Comunicações	01	020209	O				01	01/18	12/18	0		23	23							23
13	001	18/14	2	8	Transportes	01	020210	O				01	01/18	12/22	0		23	23		23	23	23	23		115
13	001	18/14	2	9	Seguros	01	020212	O				01	01/18	12/20	0		400	400		400	400				1.200
13	001	18/14	2	10	Outros trabalhos especializados	01	020220	O				01	01/18	12/18	0		98	98							98

## GOP - Grandes Opções do Plano para 2018

O b j	P r g	Projeto Ano/Nº	Aç.	Sub ac.	Designação	Classif. Orçamental			Frm de Real	% de Fonte Financiam. AC   AA   FC	Resp	Datas (Mês/Ano)		Fases de Exec.	Realizado (a)	Ano Corrente 2018			Anos Seguintes				Total Previsto (i)=(a)+(b)+(e) +(f)+(g)+(h)
						Org.	Económica	Económica				Inicio	Fim			Total (b) = (c) + (d)	Financiam. Definido (c)	Financ. Não Definido (d)	2019 (e)	2020 (f)	2021 (g)	2022 e Seg. (h)	
13	001	18/15			Funcionamento dos serviços										395.444	395.444		412.312	357.095	363.395	363.395	1.891.641	
13	001	18/15	1		Funcionamento dos serviços - DMP										395.444	395.444		412.312	357.095	363.395	363.395	1.891.641	
13	001	18/15	1	1	Limpeza e higiene	02	020104	O		0202	01/18	12/22	0		6.723	6.723		6.723	6.723	6.723	6.723	33.615	
13	001	18/15	1	2	Material de escritório	02	020108	O		0202	01/18	12/22	0		31.300	31.300		32.900	32.900	39.200	39.200	175.500	
13	001	18/15	1	3	Encargos das instalações	02	020201	O		0202	01/18	12/22	0		192.650	192.650		201.684	201.684	201.684	201.684	999.386	
13	001	18/15	1	4	Limpeza e higiene	02	020202	O		0202	01/18	12/22	0		146.000	146.000		162.362	107.145	107.145	107.145	629.797	
13	001	18/15	1	5	Transportes	02	020210	O		0202	01/18	12/22	0		3.962	3.962		3.962	3.962	3.962	3.962	19.810	
13	001	18/15	1	6	Deslocações e estadas	02	020213	O		0202	01/18	12/22	0		4.587	4.587		4.681	4.681	4.681	4.681	23.311	
13	001	18/15	1	7	Equipamento administrativo	02	070109	O		0202	01/18	12/18	0		10.222	10.222						10.222	
13	001	18/16			Auditorias e Controlo interno										454	454						454	
13	001	18/16	1		Auditorias, levantamentos e apuramentos										454	454						454	
13	001	18/16	1	1	Livros e documentação técnica	02	020118	O		0202	01/18	12/18	0		154	154						154	
13	001	18/16	1	4	Estudos, pareceres, projetos e consultadoria	02	020214	O		0202	01/18	12/18	0		100	100						100	
13	001	18/16	1	5	Outros	02	02022502	O		0202	01/18	12/18	0		200	200						200	
13	001	18/17			Apoio Administrativo ao Executivo Municipal										225.864	225.864						225.864	
13	001	18/17	1		Apoio administrativo										225.864	225.864						225.864	
13	001	18/17	1	1	Livros e documentação técnica	02	020118	O		0202	01/18	12/18	0		192	192						192	
13	001	18/17	1	2	Comunicações	02	020209	O		0202	01/18	12/18	0		225.000	225.000						225.000	
13	001	18/17	1	3	Outros trabalhos especializados	02	020220	O		0202	01/18	12/18	0		672	672						672	
13	001	18/18			Publicação e divulgação de atos										9.800	9.800						9.800	
13	001	18/18	1		Anúncios e publicações obrigatórias										9.800	9.800						9.800	
13	001	18/18	1	1	Anúncios e publicações obrigatórias	02	02021701	O		0202	01/18	12/18	0		9.800	9.800						9.800	
13	001	18/20			Funcionamento interno da DMRIP										399	399		407	407			1.213	
13	001	18/20	1		Funcionamento interno da DMRIP										399	399		407	407			1.213	
13	001	18/20	1	1	Vestuário e artigos pessoais	02	020107	O		0202	01/18	12/20	0		399	399		407	407			1.213	
13	001	18/21			Conservação do Edifício dos Paços do Concelho e Casa do Roseiral										43.445	43.445		23.530	23.530			90.505	
13	001	18/21	1		Conservação do edifício dos Paços do Concelho e Concelho e Casa do Roseiral										43.445	43.445		23.530	23.530			90.505	
13	001	18/21	1	1	Outros	02	02010299	O		0202	01/18	12/20	0		23.059	23.059		23.530	23.530			70.119	
13	001	18/21	1	2	Outros bens	02	020121	O		0202	01/18	12/18	0		10.073	10.073						10.073	
13	001	18/21	1	3	Conservação de bens	02	020203	O		0202	01/18	12/18	0		2.490	2.490						2.490	
13	001	18/21	1	4	Locação de outros bens	02	020208	O		0202	01/18	12/18	0		1.000	1.000						1.000	
13	001	18/21	1	5	Artigos e objetos de valor	02	070112	O		0202	01/18	12/18	0		6.823	6.823						6.823	
13	001	18/42			Assegurar o funcionamento dos serviços										110.553	110.553		50.013	50.013	50.013	50.013	310.605	
13	001	18/42	1		Funcionamento dos serviços - DMCT										110.553	110.553		50.013	50.013	50.013	50.013	310.605	
13	001	18/42	1	1	Limpeza e higiene	02	020104	O		0215	01/18	12/22	0		280	280		280	280	280	280	1.400	
13	001	18/42	1	2	Material de escritório	02	020108	O		0215	01/18	12/22	0		5.000	5.000		570	570	570	570	7.280	

## GOP - Grandes Opções do Plano para 2018

O b j	P r g	Projeto Ano/Nº	Aç.	Sub ac.	Designação	Classif. Orçamental			Frm de Real	% de Fonte Financiam.	Resp	Datas (Mês/Ano)		Fases de Exec.	Realizado (a)	Ano Corrente 2018			Anos Seguintes				Total Previsto (i)=(a)+(b)+(e) +(f)+(g)+(h)		
						Org.	Económica	AC				AA	FC			Inicio	Fim	Total (b) = (c) + (d)	Financiam. Definido (c)	Financ. Não Definido (d)	2019 (e)	2020 (f)		2021 (g)	2022 e Seg. (h)
13	001	18/42	1	3	Outros bens	02	020121	O		0215	01/18	12/18	0	5.500	5.500								5.500		
13	001	18/42	1	4	Encargos das instalações	02	020201	O		0215	01/18	12/22	0	35.250	35.250		23.500	23.500	23.500	23.500				129.250	
13	001	18/42	1	5	Limpeza e higiene	02	020202	O		0215	01/18	12/22	0	27.463	27.463		15.463	15.463	15.463	15.463				89.315	
13	001	18/42	1	6	Conservação de bens	02	020203	O		0215	01/18	12/18	0	100	100									100	
13	001	18/42	1	7	Locação de edifícios	02	020204	O		0215	01/18	12/18	0	19.510	19.510									19.510	
13	001	18/42	1	8	Transportes	02	020210	O		0215	01/18	12/22	0	2.200	2.200		2.200	2.200	2.200	2.200				11.000	
13	001	18/42	1	9	Deslocações e estadas	02	020213	O		0215	01/18	12/22	0	8.000	8.000		8.000	8.000	8.000	8.000				40.000	
13	001	18/42	1	10	Assistência técnica	02	020219	O		0215	01/18	12/18	0	500	500									500	
13	001	18/42	1	11	Outros trabalhos especializados	02	020220	O		0215	01/18	12/18	0	2.500	2.500									2.500	
13	001	18/42	1	12	Equipamento administrativo	02	070109	O		0215	01/18	12/18	0	4.000	4.000									4.000	
13	001	18/42	1	13	Outro	02	07011002	O		0215	01/18	12/18	0	250	250									250	
13	001	18/43			Divulgação e Promoção Interna e Externa do Universo da CMP									767.409	767.409		293.496	293.496						1.354.401	
13	001	18/43	1		Comunicação e promoção interna e externa da imagem do universo da CMP									571.409	571.409		293.496	293.496						1.158.401	
13	001	18/43	1	1	Livros e documentação técnica	02	020118	O		0202	01/18	12/18	0	57	57									57	
13	001	18/43	1	2	Outros bens	02	020121	O		0202	01/18	12/18	0	4.150	4.150									4.150	
13	001	18/43	1	3	Conservação de bens	02	020203	O		0202	01/18	12/18	0	2.306	2.306									2.306	
13	001	18/43	1	4	Locação de outros bens	02	020208	O		0202	01/18	12/18	0	2.766	2.766									2.766	
13	001	18/43	1	5	Comunicações	02	020209	O		0202	01/18	12/18	0	46	46									46	
13	001	18/43	1	7	Anúncios e publicações obrigatórias	02	02021701	O		0202	01/18	12/18	0	55.730	55.730									55.730	
13	001	18/43	1	8	Serviços publicitários e promocionais	02	02021702	O		0202	01/18	12/18	0	213.830	213.830									213.830	
13	001	18/43	1	9	Outros trabalhos especializados	02	020220	O		0202	01/18	12/20	0	287.626	287.626		293.496	293.496						874.618	
13	001	18/43	1	10	Outros	02	02022502	O		0202	01/18	12/18	0	96	96									96	
13	001	18/43	1	12	Outro	02	07011002	O		0202	01/18	12/18	0	4.802	4.802									4.802	
13	001	18/43	2		Jornal da CMP									156.800	156.800									156.800	
13	001	18/43	2	1	Outros trabalhos especializados	02	020220	O		0202	01/18	12/18	0	58.800	58.800									58.800	
13	001	18/43	2	2	Outros	02	02022502	O		0202	01/18	12/18	0	98.000	98.000									98.000	
13	001	18/43	3		Manutenção do site da CMP									39.200	39.200									39.200	
13	001	18/43	3	1	Outros	02	02022502	O		0202	01/18	12/18	0	39.200	39.200									39.200	
13	001	18/47			Despesas de funcionamento dos serviços									823.197	823.197		899.182	897.875	897.875	897.875				4.416.004	
13	001	18/47	1		Funcionamento dos serviços - DME									823.197	823.197		899.182	897.875	897.875	897.875				4.416.004	
13	001	18/47	1	1	Matérias-primas e subsidiárias	02	020101	O		0214	01/18	12/18	0	1.000	1.000									1.000	
13	001	18/47	1	2	Limpeza e higiene	02	020104	O		0214	01/18	12/22	0	1.500	1.500		1.500	1.500	1.500	1.500				7.500	
13	001	18/47	1	3	Material de escritório	02	020108	O		0214	01/18	12/22	0	6.550	6.550		6.550	6.550	6.550	6.550				32.750	
13	001	18/47	1	4	Livros e documentação técnica	02	020118	O		0214	01/18	12/18	0	93	93									93	
13	001	18/47	1	5	Outros bens	02	020121	O		0214	01/18	12/18	0	1.000	1.000									1.000	
13	001	18/47	1	6	Encargos das instalações	02	020201	O		0214	01/18	12/22	0	789.573	789.573		873.439	873.439	873.439	873.439				4.283.329	

## GOP - Grandes Opções do Plano para 2018

O b j	P r g	Projeto Ano/Nº	Aç.	Sub ac.	Designação	Classif. Orçamental			Frm de Real	% de Fonte Financiam.			Resp	Datas (Mês/Ano)		Fases de Exec.	Realizado (a)	Ano Corrente 2018			Anos Seguintes				Total Previsto (i)=(a)+(b)+(e) +(f)+(g)+(h)
						Org.	Económica	AC		AA	FC	Início		Fim	Total (b) = (c) + (d)			Financiam. Definido (c)	Financ. Não Definido (d)	2019 (e)	2020 (f)	2021 (g)	2022 e Seg. (h)		
13	001	18/47	1	7	Limpeza e higiene	02	020202	O				0214	01/18	12/22	0	8.263	8.263	9.570	8.263	8.263	8.263	42.622			
13	001	18/47	1	8	Transportes	02	020210	O				0214	01/18	12/22	0	3.000	3.000	3.000	3.000	3.000	3.000	15.000			
13	001	18/47	1	9	Seguros	02	020212	O				0214	01/18	12/18	0	2.095	2.095					2.095			
13	001	18/47	1	10	Deslocações e estadas	02	020213	O				0214	01/18	12/22		5.123	5.123	5.123	5.123	5.123	5.123	25.615			
13	001	18/47	1	11	Equipamento administrativo	02	070109	O				0214	01/18	12/18	0	5.000	5.000					5.000			
13	001	18/51			Funcionamento dos serviços											2.096.346	2.096.346	1.030.891	812.517	808.217	3.098.217	7.846.188			
13	001	18/51	1		Funcionamento dos serviços - DMCC											1.388.301	1.388.301	1.021.881	803.507	799.207	3.089.207	7.102.103			
13	001	18/51	1	1	Outros	02	02010299	O				0206	01/18	12/18	0	2.000	2.000					2.000			
13	001	18/51	1	2	Limpeza e higiene	02	020104	O				0206	01/18	12/22	0	19.000	19.000	19.000	19.000	19.000	19.000	95.000			
13	001	18/51	1	3	Vestuário e artigos pessoais	02	020107	O				0206	01/18	12/22	0	4.000	4.000	3.500	3.500	1.000	1.000	13.000			
13	001	18/51	1	4	Material de consumo clínico	02	020111	O				0206	01/18	12/18	0	100	100					100			
13	001	18/51	1	5	Outro material- peças	02	020114	O				0206	01/18	12/18	0	500	500					500			
13	001	18/51	1	6	Outras	02	02011603	O				0206	01/18	12/18	0	1.000	1.000					1.000			
13	001	18/51	1	7	Ferramentas e utensílios	02	020117	O				0206	01/18	12/18	0	500	500					500			
13	001	18/51	1	8	Livros e documentação técnica	02	020118	O				0206	01/18	12/18	0	400	400					400			
13	001	18/51	1	9	Material de educação, cultura e recreio	02	020120	O				0206	01/18	12/18	0	6.100	6.100					6.100			
13	001	18/51	1	10	Outros bens	02	020121	O				0206	01/18	12/18	0	70.000	70.000					70.000			
13	001	18/51	1	11	Encargos das instalações	02	020201	O				0206	01/18	12/22	0	406.109	406.109	474.687	474.687	474.687	474.687	2.304.857			
13	001	18/51	1	12	Limpeza e higiene	02	020202	O				0206	01/18	12/22	0	315.875	315.875	344.000	132.610	132.610	132.610	1.057.705			
13	001	18/51	1	13	Conservação de bens	02	020203	O				0206	01/18	12/19	0	11.000	11.000	1.584				12.584			
13	001	18/51	1	14	Locação de edifícios	02	020204	O				0206	01/18	12/22	0	298.916	298.916	127.200	121.800	120.000	2.410.000	3.077.916			
13	001	18/51	1	15	Locação de outros bens	02	020208	O				0206	01/18	12/18	0	6.500	6.500					6.500			
13	001	18/51	1	16	Comunicações	02	020209	O				0206	01/18	12/18	0	100	100					100			
13	001	18/51	1	17	Transportes	02	020210	O				0206	01/18	12/22	0	23.000	23.000	23.000	23.000	23.000	23.000	115.000			
13	001	18/51	1	18	Seguros	02	020212	O				0206	01/18	12/18	0	55.000	55.000					55.000			
13	001	18/51	1	19	Assistência técnica	02	020219	O				0206	01/18	12/18	0	12.000	12.000					12.000			
13	001	18/51	1	20	Outros trabalhos especializados	02	020220	O				0206	01/18	12/18	0	25.000	25.000					25.000			
13	001	18/51	1	21	Encargos de cobrança de receitas	02	020224	O				0206	01/18	12/18	0	1	1					1			
13	001	18/51	1	22	Outros	02	02022502	O				0206	01/18	12/18	0	500	500					500			
13	001	18/51	1	23	Equipamento administrativo	02	070109	O				0206	01/18	12/18	0	40.000	40.000					40.000			
13	001	18/51	1	24	Outro	02	07011002	O				0206	01/18	12/18	0	40.000	40.000					40.000			
13	001	18/51	1	25	Ferramentas e utensílios	02	070111	O				0206	01/18	12/18	0	700	700					700			
13	001	18/51	1	26	Artigos e objetos de valor	02	070112	O				0206	01/18	12/18	0	20.000	20.000					20.000			
13	001	18/51	1	27	Material de escritório	02	020108	O				0206	01/18	12/22	0	30.000	30.000	28.910	28.910	28.910	28.910	145.640			
13	001	18/51	2		Fundo documental											15.000	15.000					15.000			
13	001	18/51	2	1	Material de educação, cultura e recreio	02	020120	O				0206	01/18	12/18	0	15.000	15.000					15.000			
13	001	18/51	3		Arquivo geral e UCD											10.000	10.000	3.000	3.000	3.000	3.000	22.000			



## GOP - Grandes Opções do Plano para 2018

O b j	P r g	Projeto Ano/Nº	Aç.	Sub ac.	Designação	Classif. Orçamental			Frm de Real	% de Fonte Financiam. AC   AA   FC	Resp	Datas (Mês/Ano)		Fases de Exec.	Realizado (a)	Ano Corrente 2018			Anos Seguintes				Total Previsto (i)=(a)+(b)+(e) +(f)+(g)+(h)
						Org.	Económica	Económica				Início	Fim			Total (b) = (c) + (d)	Financiam. Definido (c)	Financ. Não Definido (d)	2019 (e)	2020 (f)	2021 (g)	2022 e Seg. (h)	
13	001	18/51	3	1	Material de escritório	02	020108	O		0206	01/18	12/22	0	3.000	3.000		3.000	3.000	3.000	3.000	15.000		
13	001	18/51	3	2	Outros trabalhos especializados	02	020220	O		0206	01/18	12/18	0	7.000	7.000						7.000		
13	001	18/51	4		Requalificação permanente de coleções e acervos									75.030	75.030		10	10	10	10	75.070		
13	001	18/51	4	1	Outros bens	02	020121	O		0206	01/18	12/18	0	12.500	12.500						12.500		
13	001	18/51	4	2	Transportes	02	020210	O		0206	01/18	12/22	0	10	10		10	10	10	10	50		
13	001	18/51	4	3	Seguros	02	020212	O		0206	01/18	12/18	0	10	10						10		
13	001	18/51	4	4	Outros trabalhos especializados	02	020220	O		0206	01/18	12/18	0	45.000	45.000						45.000		
13	001	18/51	4	5	Outros	02	02022502	O		0206	01/18	12/18	0	10	10						10		
13	001	18/51	4	6	Equipamento administrativo	02	070109	O		0206	01/18	12/18	0	5.000	5.000						5.000		
13	001	18/51	4	7	Outro	02	07011002	O		0206	01/18	12/18	0	12.500	12.500						12.500		
13	001	18/51	5		Modernização museus Mmnicipais: Museu do Vinho do Porto									179.015	179.015						179.015		
13	001	18/51	5	1	Outras	02	02011603	O		0206	01/18	12/18	0	7.501	7.501						7.501		
13	001	18/51	5	2	Outros bens	02	020121	O		0206	01/18	12/18	0	10	10						10		
13	001	18/51	5	3	Outros trabalhos especializados	02	020220	O		0206	01/18	12/18	0	130.000	130.000						130.000		
13	001	18/51	5	4	Outros	02	02022502	O		0206	01/18	12/18	0	12.214	12.214						12.214		
13	001	18/51	5	5	Outros	02	07011002	O		0206	01/18	12/18	0	29.290	29.290						29.290		
13	001	18/51	6		Modernização museus municipais: Museu de História da Cidade									400.000	400.000						400.000		
13	001	18/51	6	1	Outras	02	02011603	O		0206	01/18	12/18	0	1.000	1.000						1.000		
13	001	18/51	6	2	Outros bens	02	020121	O		0206	01/18	12/18	0	1.800	1.800						1.800		
13	001	18/51	6	3	Outros trabalhos especializados	02	020220	O		0206	01/18	12/18	0	210.000	210.000						210.000		
13	001	18/51	6	4	Outros	02	02022502	O		0206	01/18	12/18	0	18.500	18.500						18.500		
13	001	18/51	6	5	Outros	02	07010307	O		0206	01/18	12/18	0	90.000	90.000						90.000		
13	001	18/51	6	6	Equipamento administrativo	02	070109	O		0206	01/18	12/18	0	40.000	40.000						40.000		
13	001	18/51	6	7	Outro	02	07011002	O		0206	01/18	12/18	0	38.700	38.700						38.700		
13	001	18/51	7		Modernização museus municipais: Museu da Indústria									29.000	29.000		6.000	6.000	6.000	6.000	53.000		
13	001	18/51	7	1	Outros bens	02	020121	O		0206	01/18	12/18	0	10.000	10.000						10.000		
13	001	18/51	7	2	Transportes	02	020210	O		0206	01/18	12/22	0	6.000	6.000		6.000	6.000	6.000	6.000	30.000		
13	001	18/51	7	3	Estudos, pareceres, projetos e consultadoria	02	020214	O		0206	01/18	12/18	0	3.000	3.000						3.000		
13	001	18/51	7	4	Outros trabalhos especializados	02	020220	O		0206	01/18	12/18	0	10.000	10.000						10.000		
13	001	18/57			Modernização e Simplificação Administrativa									14.456	14.456						14.456		
13	001	18/57	1		Modernização e simplificação administrativa									14.456	14.456						14.456		
13	001	18/57	1	1	Estudos, pareceres, projetos e consultadoria	02	020214	O		0202	01/18	12/18	0	1.365	1.365						1.365		
13	001	18/57	1	2	Outros trabalhos especializados	02	020220	O		0202	01/18	12/18	0	9.131	9.131						9.131		
13	001	18/57	1	3	Outro	02	07011002	O		0202	01/18	12/18	0	3.960	3.960						3.960		
13	001	18/58			Relacionamento com o Municípe									13.197	13.197		5.647	5.647			24.491		

## GOP - Grandes Opções do Plano para 2018

O b j	P r g	Projeto Ano/Nº	Aç.	Sub ac.	Designação	Classif. Orçamental			Frm de Real	% de Fonte Financiam.			Resp	Datas (Mês/Ano)		Fases de Exec.	Realizado (a)	Ano Corrente 2018			Anos Seguintes				Total Previsto (i)=(a)+(b)+(e) +(f)+(g)+(h)	
						Org.	Económica	AC		AA	FC	Início		Fim	Total (b) = (c) + (d)			Financiam. Definido (c)	Financ. Não Definido (d)	2019 (e)	2020 (f)	2021 (g)	2022 e Seg. (h)			
13	001	18/58	1		Funcionamento do gabinete do Município													11.835	11.835		5.647	5.647			23.129	
13	001	18/58	1	1	Vestuário e artigos pessoais	02	020107	O			0202	01/18	12/20	0				5.534	5.534		5.647	5.647			16.828	
13	001	18/58	1	2	Ferramentas e utensílios	02	020117	O			0202	01/18	12/18	0				50	50							50
13	001	18/58	1	3	Livros e documentação técnica	02	020118	O			0202	01/18	12/18	0				47	47							47
13	001	18/58	1	4	Outros bens	02	020121	O			0202	01/18	12/18	0				137	137							137
13	001	18/58	1	7	Estudos, pareceres, projetos e consultadoria	02	020214	O			0202	01/18	12/18	0				1.365	1.365							1.365
13	001	18/58	1	8	Assistência técnica	02	020219	O			0202	01/18	12/18	0				922	922							922
13	001	18/58	1	9	Outros trabalhos especializados	02	020220	O			0202	01/18	12/18	0				3.643	3.643							3.643
13	001	18/58	1	10	Outros	02	02022502	O			0202	01/18	12/18	0				137	137							137
13	001	18/58	2		Gestão do espaço do Cidadão do GM													1.362	1.362							1.362
13	001	18/58	2	1	Outros trabalhos especializados	02	020220	O			0202	01/18	12/18	0				1.362	1.362							1.362
13	001	18/66			Funcionamento dos serviços													165.900	165.900		58.606	19.000	18.000	18.000		279.506
13	001	18/66	1		Funcionamento dos serviços - DMU													165.900	165.900		58.606	19.000	18.000	18.000		279.506
13	001	18/66	1	1	Vestuário e artigos pessoais	02	020107	O			0209	01/18	12/20	0				1.000	1.000		1.000	1.000				3.000
13	001	18/66	1	2	Material de escritório	02	020108	O			0209	01/18	12/22	0				10.000	10.000		10.000	10.000	10.000	10.000		50.000
13	001	18/66	1	3	Livros e documentação técnica	02	020118	O			0209	01/18	12/18	0				100	100							100
13	001	18/66	1	4	Outros bens	02	020121	O			0209	01/18	12/18	0				2.000	2.000							2.000
13	001	18/66	1	5	Conservação de bens	02	020203	O			0209	01/18	12/18	0				3.500	3.500							3.500
13	001	18/66	1	6	Comunicações	02	020209	O			0209	01/18	12/18	0				100	100							100
13	001	18/66	1	7	Transportes	02	020210	O			0209	01/18	12/22	0				7.000	7.000		7.000	7.000	7.000	7.000		35.000
13	001	18/66	1	8	Deslocações e estadas	02	020213	O			0209	01/18	12/22	0				1.000	1.000		1.000	1.000	1.000	1.000		5.000
13	001	18/66	1	9	Estudos, pareceres, projetos e consultadoria	02	020214	O			0209	01/18	12/19	0				64.200	64.200		29.766					93.966
13	001	18/66	1	10	Assistência técnica	02	020219	O			0209	01/18	12/18	0				500	500							500
13	001	18/66	1	11	Outros trabalhos especializados	02	020220	O			0209	01/18	12/19	0				50.500	50.500		9.840					60.340
13	001	18/66	1	12	Outros	02	02022502	O			0209	01/18	12/18	0				11.000	11.000							11.000
13	001	18/66	1	13	Equipamento administrativo	02	070109	O			0209	01/18	12/18	0				10.000	10.000							10.000
13	001	18/66	1	14	Outro	02	07011002	O			0209	01/18	12/18	0				5.000	5.000							5.000
13	001	18/67			Reorganização e modernização dos serviços													142.330	142.330		106.400	106.400	106.400	106.400		567.930
13	001	18/67	1		Funcionamento dos serviços - DMMGVP													140.330	140.330		106.400	106.400	106.400	106.400		565.930
13	001	18/67	1	1	Outros	02	02010299	O			0208	01/18	12/18	0				2.500	2.500							2.500
13	001	18/67	1	2	Limpeza e higiene	02	020104	O			0208	01/18	12/22	0				1.700	1.700		1.700	1.700	1.700	1.700		8.500
13	001	18/67	1	3	Vestuário e artigos pessoais	02	020107	O			0208	01/18	12/18	0				25.000	25.000							25.000
13	001	18/67	1	4	Material de escritório	02	020108	O			0208	01/18	12/22	0				17.500	17.500		17.500	17.500	17.500	17.500		87.500
13	001	18/67	1	5	Livros e documentação técnica	02	020118	O			0208	01/18	12/18	0				30	30							30
13	001	18/67	1	6	Outros bens	02	020121	O			0208	01/18	12/18	0				3.000	3.000							3.000
13	001	18/67	1	7	Encargos das instalações	02	020201	O			0208	01/18	12/22	0				59.500	59.500		59.500	59.500	59.500	59.500		297.500
13	001	18/67	1	8	Limpeza e higiene	02	020202	O			0208	01/18	12/22	0				2.700	2.700		2.700	2.700	2.700	2.700		13.500

## GOP - Grandes Opções do Plano para 2018

O b j	P r g	Projeto Ano/Nº	Aç.	Sub ac.	Designação	Classif. Orçamental			Frm de Real	% de Fonte Financiam.			Resp	Datas (Mês/Ano)		Fases de Exec.	Realizado (a)	Ano Corrente 2018			Anos Seguintes				Total Previsto (i)=(a)+(b)+(e) +(f)+(g)+(h)
						Org.	Económica	AC		AA	FC	Início		Fim	Total (b) = (c) + (d)			Financiam. Definido (c)	Financ. Não Definido (d)	2019 (e)	2020 (f)	2021 (g)	2022 e Seg. (h)		
13	001	18/67	1	9	Conservação de bens	02	020203	O				0208	01/18	12/18	0		500	500							500
13	001	18/67	1	10	Locação de outros bens	02	020208	O				0208	01/18	12/18	0		400	400							400
13	001	18/67	1	11	Transportes	02	020210	O				0208	01/18	12/22	0		22.000	22.000		22.000	22.000	22.000	22.000		110.000
13	001	18/67	1	12	Deslocações e estadas	02	020213	O				0208	01/18	12/22	0		3.000	3.000		3.000	3.000	3.000	3.000		15.000
13	001	18/67	1	13	Assistência técnica	02	020219	O				0208	01/18	12/18	0		200	200							200
13	001	18/67	1	14	Equipamento administrativo	02	070109	O				0208	01/18	12/18	0		2.000	2.000							2.000
13	001	18/67	1	15	Outro	02	07011002	O				0208	01/18	12/18	0		200	200							200
13	001	18/67	1	16	Ferramentas e utensílios	02	070111	O				0208	01/18	12/18	0		100	100							100
13	001	18/67	2		Participação em projetos transversais à CMP												2.000	2.000							2.000
13	001	18/67	2	1	Outros trabalhos especializados	02	020220	O				0208	01/18	12/18	0		2.000	2.000							2.000
13	001	18/90			Funcionamento geral dos serviços												1.200.930	1.200.930		851.900	514.000	10.200	10.200		2.587.230
13	001	18/90	1		Funcionamento dos serviços - DMSI												22.100	22.100		9.300	9.300	5.200	5.200		51.100
13	001	18/90	1	1	Vestuário e artigos pessoais	02	020107	O				0210	01/18	12/20	0		100	100		100	100				300
13	001	18/90	1	2	Material de escritório	02	020108	O				0210	01/18	12/20	0		5.300	5.300		4.000	4.000				13.300
13	001	18/90	1	3	Livros e documentação técnica	02	020118	O				0210	01/18	12/18	0		100	100							100
13	001	18/90	1	4	Outros bens	02	020121	O				0210	01/18	12/18	0		1.100	1.100							1.100
13	001	18/90	1	5	Transportes	02	020210	O				0210	01/18	12/22	0		4.000	4.000		4.000	4.000	4.000	4.000		20.000
13	001	18/90	1	6	Deslocações e estadas	02	020213	O				0210	01/18	12/22	0		1.200	1.200		1.200	1.200	1.200	1.200		6.000
13	001	18/90	1	7	Outros	02	02022502	O				0210	01/18	12/18	0		2.800	2.800							2.800
13	001	18/90	1	8	Equipamento administrativo	02	070109	O				0210	01/18	12/18	0		5.000	5.000							5.000
13	001	18/90	1	9	Outros Investimentos	02	070115	O				0210	01/18	12/18	0		2.500	2.500							2.500
13	001	18/90	2		Despesas transversais												1.178.830	1.178.830		842.600	504.700	5.000	5.000		2.536.130
13	001	18/90	2	1	Outro material- peças	02	020114	O				0210	01/18	12/18	0		100	100							100
13	001	18/90	2	2	Outros bens	02	020121	O				0210	01/18	12/18	0		1.000	1.000							1.000
13	001	18/90	2	3	Conservação de bens	02	020203	O				0210	01/18	12/18	0		15.000	15.000							15.000
13	001	18/90	2	4	Locação de material de informática	02	020205	O				0210	01/18	12/20	0		8.200	8.200		2.000	2.000				12.200
13	001	18/90	2	5	Comunicações	02	020209	O				0210	01/18	12/20	0		317.000	317.000		423.000	317.000				1.057.000
13	001	18/90	2	6	Estudos, pareceres, projetos e consultadoria	02	020214	O				0210	01/18	12/20	0		211.000	211.000		46.900	10.000				267.900
13	001	18/90	2	7	Assistência técnica	02	020219	O				0210	01/18	12/20	0		232.150	232.150		150.000	150.000				532.150
13	001	18/90	2	8	Outros trabalhos especializados	02	020220	O				0210	01/18	12/22	0		321.200	321.200		200.000	5.000	5.000	5.000		536.200
13	001	18/90	2	9	Encargos de cobrança de receitas	02	020224	O				0210	01/18	12/18	0		10	10							10
13	001	18/90	2	10	Outros	02	02022502	O				0210	01/18	12/20	0		65.670	65.670		20.700	20.700				107.070
13	001	18/90	2	11	Outros Investimentos	02	070115	O				0210	01/18	12/18	0		7.500	7.500							7.500
13	001	18/91			Licenciamento e manutenção de aplicações informáticas												2.355.150	2.355.150		1.100.000	200.000				3.655.150
13	001	18/91	1		Licenciamento de software												1.287.770	1.287.770		700.000	200.000				2.187.770
13	001	18/91	1	1	Software informático	02	070108	O				0210	01/18	12/20	0		1.287.770	1.287.770		700.000	200.000				2.187.770

## GOP - Grandes Opções do Plano para 2018

O b j	P r g	Projeto Ano/Nº	Aç.	Sub ac.	Designação	Classif. Orçamental			Frm de Real	% de Fonte Financiam. AC AA FC	Resp	Datas (Mês/Ano)		Fases de Exec.	Realizado (a)	Ano Corrente 2018			Anos Seguintes				Total Previsto (i)=(a)+(b)+(e) +(f)+(g)+(h)
						Org.	Económica	Económica				Inicio	Fim			Total (b) = (c) + (d)	Financiam. Definido (c)	Financ. Não Definido (d)	2019 (e)	2020 (f)	2021 (g)	2022 e Seg. (h)	
13	001	18/91	2		Manutenção e desenvolvimento de aplicações										1.067.380	1.067.380		400.000					1.467.380
13	001	18/91	2	1	Software informático	02	070108	O		0210	01/18	12/19	0		1.067.380	1.067.380		400.000					1.467.380
13	001	18/92			Aquisição de equipamento informático e de comunicações										428.080	428.080		150.000	150.000				728.080
13	001	18/92	1		Equipamento de redes e de suporte aos SI										388.080	388.080		150.000	150.000				688.080
13	001	18/92	1	1	Equipamento de informática	02	070107	O		0210	01/18	12/20	0		388.080	388.080		150.000	150.000				688.080
13	001	18/92	2		Equipamento de voz										40.000	40.000							40.000
13	001	18/92	2	1	Outro	02	07011002	O		0210	01/18	12/18	0		40.000	40.000							40.000
13	001	18/119			Funcionamento do DMF										111.150	111.150		105.050	105.050	91.000	91.000		503.250
13	001	18/119	1		Funcionamento dos serviços - DMF										111.150	111.150		105.050	105.050	91.000	91.000		503.250
13	001	18/119	1	1	Limpeza e higiene	02	020104	O		0218	01/18	12/22	0		1.000	1.000		1.000	1.000	1.000	1.000		5.000
13	001	18/119	1	2	Vestuário e artigos pessoais	02	020107	O		0218	01/18	12/20	0		500	500		500	500				1.500
13	001	18/119	1	3	Material de escritório	02	020108	O		0218	01/18	12/22	0		12.100	12.100		10.000	10.000	10.000	10.000		52.100
13	001	18/119	1	4	Ferramentas e utensílios	02	020117	O		0218	01/18	12/18	0		1.000	1.000							1.000
13	001	18/119	1	5	Livros e documentação técnica	02	020118	O		0218	01/18	12/20	0		50	50		50	50				150
13	001	18/119	1	6	Encargos das instalações	02	020201	O		0218	01/18	12/22	0		50.000	50.000		50.000	50.000	50.000	50.000		250.000
13	001	18/119	1	7	Locação de outros bens	02	020208	O		0218	01/18	12/20	0		5.000	5.000		5.000	5.000				15.000
13	001	18/119	1	8	Transportes	02	020210	O		0218	01/18	12/22	0		33.000	33.000		30.000	30.000	30.000	30.000		153.000
13	001	18/119	1	9	Outros trabalhos especializados	02	020220	O		0218	01/18	12/20	0		5.000	5.000		5.000	5.000				15.000
13	001	18/119	1	10	Equipamento administrativo	02	070109	O		0218	01/18	12/20	0		2.500	2.500		2.500	2.500				7.500
13	001	18/119	1	11	Outro	02	07011002	O		0218	01/18	12/20	0		1.000	1.000		1.000	1.000				3.000
13	001	18/120			Sensibilização e informação para a cidadania										200	200		200	200				600
13	001	18/120	1		Informação e sensibilização para a promoção da Cidadania										200	200		200	200				600
13	001	18/120	1	1	Outros bens	02	020121	O		0218	01/18	12/20	0		100	100		100	100				300
13	001	18/120	1	2	Outros trabalhos especializados	02	020220	O		0218	01/18	12/20	0		100	100		100	100				300
13	001	18/121			Ações de Fiscalização de obras particulares, atividades económicas específicas										172.500	172.500		173.000	186.000				531.500
13	001	18/121	1		Fiscalização de postos de abastecimento de combustíveis depósitos de gás e redes de distribuição.										2.500	2.500		3.000	3.000				8.500
13	001	18/121	1	1	Outros trabalhos especializados	02	020220	O		0218	01/18	12/20	0		2.500	2.500		3.000	3.000				8.500
13	001	18/121	2		Gestão das inspeções a ascensores										170.000	170.000		170.000	183.000				523.000
13	001	18/121	2	1	Outros trabalhos especializados	02	020220	O		0218	01/18	12/20	0		170.000	170.000		170.000	183.000				523.000
13	001	18/122			Remoção de suportes publicitários e outras ocupações do espaço público										31.000	31.000		31.000	31.000	31.000			124.000
13	001	18/122	1		Remoção de publicidade e ocupações ilegais										31.000	31.000		31.000	31.000	31.000			124.000
13	001	18/122	1	1	Outros	02	02022502	O		0218	01/18	12/21	0		31.000	31.000		31.000	31.000	31.000			124.000
13	001	18/127			Gestão de Espaços Municipais										763.250	763.250		804.500	804.500	804.500	804.500		3.981.250
13	001	18/127	1		Funcionamento dos serviços - PM										763.250	763.250		804.500	804.500	804.500	804.500		3.981.250

## GOP - Grandes Opções do Plano para 2018

O b j	P r g	Projeto Ano/Nº	Aç.	Sub ac.	Designação	Classif. Orçamental			Frm de Real	% de Fonte Financiam.			Resp	Datas (Mês/Ano)		Fases de Exec.	Realizado (a)	Ano Corrente 2018			Anos Seguintes				Total Previsto (i)=(a)+(b)+(e) +(f)+(g)+(h)
						Org.	Económica	AC		AA	FC	Início		Fim	Total (b) = (c) + (d)			Financiam. Definido (c)	Financ. Não Definido (d)	2019 (e)	2020 (f)	2021 (g)	2022 e Seg. (h)		
13	001	18/127	1	1	Limpeza e higiene	02	020104		O				0211	01/18	12/22	0		25.000	25.000		25.000	25.000	25.000	25.000	125.000
13	001	18/127	1	2	Material de escritório	02	020108		O				0211	01/18	12/22	0		30.000	30.000		30.000	30.000	30.000	30.000	150.000
13	001	18/127	1	3	Encargos das instalações	02	020201		O				0211	01/18	12/22	0		225.000	225.000		415.000	415.000	415.000	415.000	1.885.000
13	001	18/127	1	4	Limpeza e higiene	02	020202		O				0211	01/18	12/22	0		125.000	125.000		125.000	125.000	125.000	125.000	625.000
13	001	18/127	1	5	Conservação de bens	02	020203		O				0211	01/18	12/18	0		3.750	3.750						3.750
13	001	18/127	1	6	Transportes	02	020210		O				0211	01/18	12/22	0		205.000	205.000		205.000	205.000	205.000	205.000	1.025.000
13	001	18/127	1	7	Deslocações e estadas	02	020213		O				0211	01/18	12/22	0		4.500	4.500		4.500	4.500	4.500	4.500	22.500
13	001	18/127	1	8	Equipamento administrativo	02	070109		O				0211	01/18	12/18	0		145.000	145.000						145.000
13	001	18/129			Funcionamento interno - EM													374.762	374.762		36.950	36.950	33.350	33.350	515.362
13	001	18/129	1		Funcionamento dos serviços - EM													374.762	374.762		36.950	36.950	33.350	33.350	515.362
13	001	18/129	1	1	Material de escritório	02	020108		O	0201	01/18	12/22	0					10.000	10.000		9.310	9.310	9.310	9.310	47.240
13	001	18/129	1	2	Prémios, condecorações e ofertas	02	020115		O	0201	01/18	12/18	0					13.500	13.500						13.500
13	001	18/129	1	3	Livros e documentação técnica	02	020118		O	0201	01/18	12/18	0					96	96						96
13	001	18/129	1	4	Material de educação, cultura e recreio	02	020120		O	0201	01/18	12/18	0					96	96						96
13	001	18/129	1	5	Outros bens	02	020121		O	0201	01/18	12/18	0					3.600	3.600						3.600
13	001	18/129	1	6	Conservação de bens	02	020203		O	0201	01/18	12/18	0					114	114						114
13	001	18/129	1	7	Comunicações	02	020209		O	0201	01/18	12/18	0					192	192						192
13	001	18/129	1	8	Transportes	02	020210		O	0201	01/18	12/22	0					4.040	4.040		4.040	4.040	4.040	4.040	20.200
13	001	18/129	1	9	Representação dos serviços	02	020211		O	0201	01/18	12/18	0					9.604	9.604						9.604
13	001	18/129	1	10	Seguros	02	020212		O	0201	01/18	12/18	0					3.004	3.004						3.004
13	001	18/129	1	11	Deslocações e estadas	02	020213		O	0201	01/18	12/22	0					19.600	19.600		20.000	20.000	20.000	20.000	99.600
13	001	18/129	1	12	Estudos, pareceres, projetos e consultadoria	02	020214		O	0201	01/18	12/18	0					230.952	230.952						230.952
13	001	18/129	1	13	Seminários, exposições e similares	02	020216		O	0201	01/18	12/18	0					96	96						96
13	001	18/129	1	14	Assistência técnica	02	020219		O	0201	01/18	12/18	0					480	480						480
13	001	18/129	1	15	Outros trabalhos especializados	02	020220		O	0201	01/18	12/18	0					48.130	48.130						48.130
13	001	18/129	1	16	Outros	02	02022502		O	0201	01/18	12/18	0					20.823	20.823						20.823
13	001	18/129	1	17	Direitos de autor	02	06020201		O	0201	01/18	12/20	0					3.531	3.531		3.600	3.600			10.731
13	001	18/129	1	18	Equipamento administrativo	02	070109		O	0201	01/18	12/18	0					6.904	6.904						6.904
13	001	18/131			Qualificação dos Processos de Contraordenações e de Execuções Fiscais													37.000	37.000		36.925	36.925			110.850
13	001	18/131	1		Assegurar a eficácia e eficiência na tramitação dos processos contraordenacionais e de execução fiscal													37.000	37.000		36.925	36.925			110.850
13	001	18/131	1	1	Outros trabalhos especializados	02	020220		O	0213	01/18	12/20	0					26.500	26.500		23.500	23.500			73.500
13	001	18/131	1	2	Outros	02	02022502		O	0213	01/18	12/20	0					500	500		425	425			1.350
13	001	18/131	1	3	Outros	02	0602030402		O	0213	01/18	12/20	0					10.000	10.000		13.000	13.000			36.000
13	001	18/132			Assegurar a gestão eficaz dos recursos da DMSJ													8.550	8.550		7.350	7.350	5.600	5.600	34.450
13	001	18/132	1		Funcionamento dos serviços - DMSJ													8.550	8.550		7.350	7.350	5.600	5.600	34.450

## GOP - Grandes Opções do Plano para 2018

O b j	P r g	Projeto Ano/Nº	Aç.	Sub ac.	Designação	Classif. Orçamental			Frm de Real	% de Fonte Financiam.			Resp	Datas (Mês/Ano)		Fases de Exec.	Realizado (a)	Ano Corrente 2018			Anos Seguintes				Total Previsto (i)=(a)+(b)+(e) +(f)+(g)+(h)	
						Org.	Económica	AC		AA	FC	Início		Fim	Total (b) = (c) + (d)			Financiam. Definido (c)	Financ. Não Definido (d)	2019 (e)	2020 (f)	2021 (g)	2022 e Seg. (h)			
13	001	18/132	1	1	Material de escritório	02	020108		O				0213	01/18	12/22	0		5.000	5.000		5.000	5.000	5.000	5.000		25.000
13	001	18/132	1	2	Livros e documentação técnica	02	020118		O				0213	01/18	12/20	0		750	750		500	500				1.750
13	001	18/132	1	3	Comunicações	02	020209		O				0213	01/18	12/20	0		50	50		50	50				150
13	001	18/132	1	4	Transportes	02	020210		O				0213	01/18	12/22	0		250	250		100	100	100	100		650
13	001	18/132	1	5	Deslocações e estadas	02	020213		O				0213	01/18	12/22	0		500	500		500	500	500	500		2.500
13	001	18/132	1	6	Assistência técnica	02	020219		O				0213	01/18	12/20	0		500	500		700	700				1.900
13	001	18/132	1	7	Outros trabalhos especializados	02	020220		O				0213	01/18	12/18	0		500	500							500
13	001	18/132	1	8	Equipamento administrativo	02	070109		O				0213	01/18	12/20	0		1.000	1.000		500	500				2.000
13	001	18/133			Participação e promoção de projetos de reorganização e modernização administrativa													2.550	2.550		2.550	2.550				7.650
13	001	18/133	1		Partilha e gestão de conhecimento													2.550	2.550		2.550	2.550				7.650
13	001	18/133	1	1	Prémios, condecorações e ofertas	02	020115		O				0213	01/18	12/20	0		1.000	1.000		1.000	1.000				3.000
13	001	18/133	1	2	Outros bens	02	020121		O				0213	01/18	12/20	0		50	50		50	50				150
13	001	18/133	1	3	Outros trabalhos especializados	02	020220		O				0213	01/18	12/20	0		1.500	1.500		1.500	1.500				4.500
13	001	18/134			Código Regulamentar do Município do Porto													500	500		500	500				1.500
13	001	18/134	1		Gestão do CRMP													500	500		500	500				1.500
13	001	18/134	1	1	Outros trabalhos especializados	02	020220		O				0213	01/18	12/20	0		500	500		500	500				1.500
13	001	18/135			Representação Judicial e Assessoria Jurídica													656.100	656.100		600.000	600.000				1.856.100
13	001	18/135	1		Assegurar uma representação jurídica e judicial especializada													656.100	656.100		600.000	600.000				1.856.100
13	001	18/135	1	1	Estudos, pareceres, projetos e consultadoria	02	020214		O				0213	01/18	12/20	0		510.850	510.850		500.000	500.000				1.510.850
13	001	18/135	1	2	Outros	02	02022502		O				0213	01/18	12/20	0		145.250	145.250		100.000	100.000				345.250
13	001	18/145			Outras despesas correntes													4.886.400	4.886.400							4.886.400
13	001	18/145	1		Outras despesas correntes													4.886.400	4.886.400							4.886.400
13	001	18/145	1	1	Encargos de cobrança de receitas	02	020224		O				0204	01/18	12/18	0		2.300.000	2.300.000							2.300.000
13	001	18/145	1	2	Emolumentos para Tribunal de Contas	02	02022501		O				0204	01/18	12/18	0		10.000	10.000							10.000
13	001	18/145	1	3	Outras	02	0602010199		O				0204	01/18	12/18	0		500.000	500.000							500.000
13	001	18/145	1	4	Restituições impostos taxas cobradas	02	06020102		O				0204	01/18	12/18	0		400.000	400.000							400.000
13	001	18/145	1	5	Direitos de autor	02	06020201		O				0204	01/18	12/18	0		1.400	1.400							1.400
13	001	18/145	1	6	Outras restituições	02	06020301		O				0204	01/18	12/18	0		100.000	100.000							100.000
13	001	18/145	1	7	IVA pago	02	06020302		O				0204	01/18	12/18	0		1.500.000	1.500.000							1.500.000
13	001	18/145	1	8	Garantias	02	0602030401		O				0204	01/18	12/18	0		15.000	15.000							15.000
13	001	18/145	1	9	Outras	02	0602030402		O				0204	01/18	12/18	0		10.000	10.000							10.000
13	001	18/145	1	10	Outras despesas	02	06020305		O				0204	01/18	12/18	0		50.000	50.000							50.000
13	001	18/146			Aprovisionamento de bens e serviços													400.000	400.000		400.000	400.000	400.000			1.600.000
13	001	18/146	1		Contratos transversais													400.000	400.000		400.000	400.000	400.000			1.600.000
13	001	18/146	1	1	Seguros	02	020212		O				0204	01/18	12/21	0		400.000	400.000		400.000	400.000	400.000			1.600.000
13	001	18/147			Funcionamento dos serviços													1.940.116	1.940.116		313.423	301.976	294.305	270.720		3.120.540

## GOP - Grandes Opções do Plano para 2018

O b j	P r g	Projeto Ano/Nº	Aç.	Sub ac.	Designação	Classif. Orçamental			Frm de Real	% de Fonte Financiam.			Resp	Datas (Mês/Ano)		Fases de Exec.	Realizado (a)	Ano Corrente 2018			Anos Seguintes				Total Previsto (i)=(a)+(b)+(e) +(f)+(g)+(h)
						Org.	Económica	AC		AA	FC	Início		Fim	Total (b) = (c) + (d)			Financiam. Definido (c)	Financ. Não Definido (d)	2019 (e)	2020 (f)	2021 (g)	2022 e Seg. (h)		
13	001	18/147	1		Funcionamento dos serviços - DMFP													1.890.116	1.890.116		313.423	301.976	294.305	270.720	3.070.540
13	001	18/147	1	1	Limpeza e higiene	02	020104	O			0204	01/18	12/21	0				1.800	1.800		350	350	350		2.850
13	001	18/147	1	2	Material de escritório	02	020108	O			0204	01/18	12/22	0				20.000	20.000		900	905	910	410	23.125
13	001	18/147	1	3	Prémios, condecorações e ofertas	02	020115	O			0204	01/18	12/18	0				500	500						500
13	001	18/147	1	4	Livros e documentação técnica	02	020118	O			0204	01/18	12/21	0				300	300		300	300	300		1.200
13	001	18/147	1	5	Outros bens	02	020121	O			0204	01/18	12/18	0				86.100	86.100						86.100
13	001	18/147	1	6	Encargos das instalações	02	020201	O			0204	01/18	12/22	0				160.000	160.000		160.000	160.000	160.000	160.000	800.000
13	001	18/147	1	7	Limpeza e higiene	02	020202	O			0204	01/18	12/22	0				100.000	100.000		100.000	100.000	100.000	100.000	500.000
13	001	18/147	1	8	Conservação de bens	02	020203	O			0204	01/18	12/18	0				10.000	10.000						10.000
13	001	18/147	1	9	Locação de edifícios	02	020204	O			0204	01/18	12/18	0				631.000	631.000						631.000
13	001	18/147	1	10	Locação de outros bens	02	020208	O			0204	01/18	12/18	0				100.000	100.000						100.000
13	001	18/147	1	11	Comunicações	02	020209	O			0204	01/18	12/18	0				6.000	6.000						6.000
13	001	18/147	1	12	Transportes	02	020210	O			0204	01/18	12/22	0				10.000	10.000		10.000	10.000	10.000	10.000	50.000
13	001	18/147	1	13	Representação dos serviços	02	020211	O			0204	01/18	12/18	0				200	200						200
13	001	18/147	1	14	Deslocações e estadas	02	020213	O			0204	01/18	12/22	0				20.000	20.000		2.685	2.745	2.745	310	28.485
13	001	18/147	1	15	Estudos, pareceres, projetos e consultadoria	02	020214	O			0204	01/18	12/20	0				319.166	319.166		19.188	7.676			346.030
13	001	18/147	1	16	Assistência técnica	02	020219	O			0204	01/18	12/18	0				500	500						500
13	001	18/147	1	17	Outros trabalhos especializados	02	020220	O			0204	01/18	12/21	0				300.000	300.000		20.000	20.000	20.000		360.000
13	001	18/147	1	18	Outros	02	02022502	O			0204	01/18	12/18	0				98.650	98.650						98.650
13	001	18/147	1	19	Equipamento administrativo	02	070109	O			0204	01/18	12/18	0				25.900	25.900						25.900
13	001	18/147	2		Solicitadoria													50.000	50.000						50.000
13	001	18/147	2	1	Outros	02	02022502	O			0204	01/18	12/18	0				50.000	50.000						50.000
13	001	18/148			DomusSocial, EM													1.600.000	1.600.000		1.600.000	1.600.000			4.800.000
13	001	18/148	1		DomusSocial, EM - Func. dos Serviços													1.500.000	1.500.000		1.500.000	1.500.000			4.500.000
13	001	18/148	1	1	Instalações de serviços-DomusSocial, EM-Func. dos Serviços	02	07010301	E			0204	01/18	12/20	0				1.500.000	1.500.000		1.500.000	1.500.000			4.500.000
13	001	18/148	2		DomusSocial, EM - Outras intervenções													100.000	100.000		100.000	100.000			300.000
13	001	18/148	2	1	Instalações de serviços-DomusSocial, EM-Out. Intervenções	02	07010301	E			0204	01/18	12/20	0				100.000	100.000		100.000	100.000			300.000
13	001	18/149			GO Porto, EM													1.463.894	1.463.894		1.042.599	525.376			3.031.869
13	001	18/149	1		GO Porto, EM - Func. dos Serviços													1.463.894	1.463.894		1.042.599	525.376			3.031.869
13	001	18/149	1	1	Outros-GO Porto, EM	02	02022502	O			0204	01/18	12/20	0				456.365	456.365		242.599	125.376			824.340
13	001	18/149	1	2	Instalações de serviços-GO Porto, EM-Func. dos Serviços	02	07010301	E			0204	01/18	12/20	0				1.007.529	1.007.529		800.000	400.000			2.207.529
13	001	18/152			Funcionamento dos serviços-DMDS													364.500	364.500		273.431	273.431	273.431	273.431	1.458.224
13	001	18/152	1		Funcionamento dos serviços - DMDS													364.500	364.500		273.431	273.431	273.431	273.431	1.458.224
13	001	18/152	1	1	Limpeza e higiene	02	020104	O			0219	01/18	12/22	0				31.100	31.100		31.100	31.100	31.100	31.100	155.500
13	001	18/152	1	2	Material de escritório	02	020108	O			0219	01/18	12/22	0				36.000	36.000		12.611	12.611	12.611	12.611	86.444
13	001	18/152	1	3	Ferramentas e utensílios	02	020117	O			0219	01/18	12/18	0				500	500						500

## GOP - Grandes Opções do Plano para 2018

O b j	P r g	Projeto Ano/Nº	Aç.	Sub ac.	Designação	Classif. Orçamental			Frm de Real	% de Fonte Financiam.			Resp	Datas (Mês/Ano)		Fases de Exec.	Realizado (a)	Ano Corrente 2018			Anos Seguintes				Total Previsto (i)=(a)+(b)+(e) +(f)+(g)+(h)		
						Org.	Económica	AC		AA	FC	Início		Fim	Total (b) = (c) + (d)			Financiam. Definido (c)	Financ. Não Definido (d)	2019 (e)	2020 (f)	2021 (g)	2022 e Seg. (h)				
13	001	18/152	1	4	Livros e documentação técnica	02	020118	O					0219	01/18	12/18	0		100	100								100
13	001	18/152	1	5	Encargos das instalações	02	020201	O					0219	01/18	12/22	0		75.000	75.000		78.395	78.395	78.395	78.395			388.580
13	001	18/152	1	6	Limpeza e higiene	02	020202	O					0219	01/18	12/22	0		80.000	80.000		50.725	50.725	50.725	50.725			282.900
13	001	18/152	1	7	Conservação de bens	02	020203	O					0219	01/18	12/18	0		5.000	5.000								5.000
13	001	18/152	1	8	Comunicações	02	020209	O					0219	01/18	12/18	0		600	600								600
13	001	18/152	1	9	Transportes	02	020210	O					0219	01/18	12/22	0		66.400	66.400		66.400	66.400	66.400	66.400			332.000
13	001	18/152	1	10	Representação dos serviços	02	020211	O					0219	01/18	12/18	0		500	500								500
13	001	18/152	1	11	Deslocações e estadas	02	020213	O					0219	01/18	12/22	0		34.200	34.200		34.200	34.200	34.200	34.200			171.000
13	001	18/152	1	12	Assistência técnica	02	020219	O					0219	01/18	12/18	0		100	100								100
13	001	18/152	1	13	Outros trabalhos especializados	02	020220	O					0219	01/18	12/18	0		12.000	12.000								12.000
13	001	18/152	1	14	Outros	02	02022502	O					0219	01/18	12/18	0		1.000	1.000								1.000
13	001	18/152	1	15	Direitos de autor	02	06020201	O					0219	01/18	12/18	0		500	500								500
13	001	18/152	1	16	Equipamento administrativo	02	070109	O					0219	01/18	12/18	0		16.500	16.500								16.500
13	001	18/152	1	17	Outro	02	07011002	O					0219	01/18	12/18	0		5.000	5.000								5.000
13	001	18/153			Funcionamento dos serviços-DMPC													39.000	39.000		24.400	24.400	24.400	24.400			136.600
13	001	18/153	1		Funcionamento dos serviços - DMPC													39.000	39.000		24.400	24.400	24.400	24.400			136.600
13	001	18/153	1	1	Limpeza e higiene	02	020104	O					0207	01/18	12/22	0		700	700		700	700	700	700			3.500
13	001	18/153	1	2	Vestuário e artigos pessoais	02	020107	O					0207	01/18	12/18	0		3.200	3.200								3.200
13	001	18/153	1	3	Material de escritório	02	020108	O					0207	01/18	12/22	0		6.000	6.000		6.000	6.000	6.000	6.000			30.000
13	001	18/153	1	4	Material de consumo clínico	02	020111	O					0207	01/18	12/18	0		100	100								100
13	001	18/153	1	5	Outros bens	02	020121	O					0207	01/18	12/18	0		4.000	4.000								4.000
13	001	18/153	1	6	Encargos das instalações	02	020201	O					0207	01/18	12/22	0		6.500	6.500		6.500	6.500	6.500	6.500			32.500
13	001	18/153	1	7	Limpeza e higiene	02	020202	O					0207	01/18	12/22	0		6.000	6.000		6.000	6.000	6.000	6.000			30.000
13	001	18/153	1	8	Transportes	02	020210	O					0207	01/18	12/22	0		700	700		700	700	700	700			3.500
13	001	18/153	1	9	Representação dos serviços	02	020211	O					0207	01/18	12/18	0		200	200								200
13	001	18/153	1	10	Deslocações e estadas	02	020213	O					0207	01/18	12/22	0		500	500		500	500	500	500			2.500
13	001	18/153	1	11	Vigilância e segurança	02	020218	O					0207	01/18	12/18	0		100	100								100
13	001	18/153	1	12	Assistência técnica	02	020219	O					0207	01/18	12/18	0		1.000	1.000								1.000
13	001	18/153	1	13	Outros	02	02022502	O					0207	01/18	12/18	0		1.000	1.000								1.000
13	001	18/153	1	14	Equipamento administrativo	02	070109	O					0207	01/18	12/22	0		4.000	4.000		4.000	4.000	4.000	4.000			20.000
13	001	18/153	1	15	Outro	02	07011002	O					0207	01/18	12/18	0		5.000	5.000								5.000
13	001	18/154			Funcionamento dos serviços - BSB													230.400	230.400		162.398	160.760	160.760	160.760			875.078
13	001	18/154	1		Funcionamento dos serviços - BSB													230.400	230.400		162.398	160.760	160.760	160.760			875.078
13	001	18/154	1	1	Limpeza e higiene	02	020104	O					0212	01/18	12/22	0		7.500	7.500		7.500	7.500	7.500	7.500			37.500
13	001	18/154	1	2	Material de escritório	02	020108	O					0212	01/18	12/22	0		7.500	7.500		4.500	4.500	4.500	4.500			25.500
13	001	18/154	1	3	Encargos das instalações	02	020201	O					0212	01/18	12/22	0		100.000	100.000		110.000	110.000	110.000	110.000			540.000
13	001	18/154	1	4	Limpeza e higiene	02	020202	O					0212	01/18	12/22	0		50.000	50.000		40.398	38.760	38.760	38.760			206.678



## GOP - Grandes Opções do Plano para 2018

O b j	P r g	Projeto Ano/Nº	Aç.	Sub ac.	Designação	Classif. Orçamental			Frm de Real	% de Fonte Financiam.			Resp	Datas (Mês/Ano)		Fases de Exec.	Realizado (a)	Ano Corrente 2018			Anos Seguintes				Total Previsto (i)=(a)+(b)+(e) +(f)+(g)+(h)	
						Org.	Económica	AC		AA	FC	Início		Fim	Total (b) = (c) + (d)			Financiam. Definido (c)	Financ. Não Definido (d)	2019 (e)	2020 (f)	2021 (g)	2022 e Seg. (h)			
13	001	18/154	1	5	Transportes	02	020210	O				0212	01/18	12/22	0		400	400							400	
13	001	18/154	1	6	Equipamento administrativo	02	070109	O				0212	01/18	12/18	0		65.000	65.000								65.000
13	001	18/155			Funcionamento do serviços - DMPCASU												1.684.925	1.684.925		1.684.925	1.684.925	1.684.925	1.684.925			8.424.625
13	001	18/155	1		Funcionamento dos serviços - DMPCASU												1.684.925	1.684.925		1.684.925	1.684.925	1.684.925	1.684.925			8.424.625
13	001	18/155	1	1	Material de escritório	02	020108	O				0207	01/18	12/22	0		20.780	20.780		20.780	20.780	20.780	20.780			103.900
13	001	18/155	1	2	Encargos das instalações	02	020201	O				0207	01/18	12/22	0		1.271.360	1.271.360		1.271.360	1.271.360	1.271.360	1.271.360			6.356.800
13	001	18/155	1	3	Limpeza e higiene	02	020202	O				0207	01/18	12/22	0		141.555	141.555		141.555	141.555	141.555	141.555			707.775
13	001	18/155	1	4	Limpeza e higiene	02	020104	O				0207	01/18	12/22	0		196.830	196.830		196.830	196.830	196.830	196.830			984.150
13	001	18/155	1	5	Transportes	02	020210	O				0207	01/18	12/22	0		40.390	40.390		40.390	40.390	40.390	40.390			201.950
13	001	18/155	1	6	Deslocações e estadas	02	020213	O				0207	01/18	12/22	0		9.010	9.010		9.010	9.010	9.010	9.010			45.050
13	001	18/155	1	7	Equipamento administrativo	02	070109	O				0207	01/18	12/22	0		5.000	5.000		5.000	5.000	5.000	5.000			25.000
13	001	18/156			Projetos financiados												206.081	206.081								206.081
13	001	18/156	1		AIIA-Abordagens Inte. para Inclusão Ativa - Ação financiada-DMDS												12.300	12.300								12.300
13	001	18/156	1	1	Equipamento de informática	02	070107	O		85	0210	01/18	12/18	0			12.300	12.300								12.300
13	001	18/156	2		Prog. de Promoção de Apren. da Língua Portuguesa- Ação financiada- DME												27.000	27.000								27.000
13	001	18/156	2	1	Software informático	02	070108	O		85	0210	01/18	12/18	0			27.000	27.000								27.000
13	001	18/156	3		C- Roads Portugal - Ação financiada - DMMGVP												19.773	19.773								19.773
13	001	18/156	3	1	Software informático	02	070108	O		50	0210	01/18	12/18	0			1.630	1.630								1.630
13	001	18/156	3	2	Equipamento de Informática	02	070107	O		50	0210	01/18	12/18	0			18.143	18.143								18.143
13	001	18/156	4		Open Data - ação financiada- DMPCASU												147.008	147.008								147.008
13	001	18/156	4	1	Equipamento de informática	02	070107	O		85	0210	01/18	12/18	0			79.950	79.950								79.950
13	001	18/156	4	2	Software informático	02	070108	O		85	0210	01/18	12/18	0			67.058	67.058								67.058
13	002				Operações financeiras												4.779.058	4.779.058		6.258.858	6.253.095	5.539.805	33.412.895			56.243.711
13	002	18/141			Empréstimos de longo prazo												3.817.500	3.817.500		5.299.500	5.293.737	4.580.446	33.412.895			52.404.078
13	002	18/141	1		Outros empréstimos												625.000	625.000		2.107.000	2.107.000	2.107.000	25.906.641			32.852.641
13	002	18/141	1	1	IHRU-Programa Reabilitar para Arrendar	03	0301030242	O				0301	01/18	12/45	0		130.000	130.000		130.000	130.000	130.000	1.700.000			2.220.000
13	002	18/141	1	2	Santander-Mercado do Bolhão, out.invest	03	0301030243	O				0301	01/18	12/45	0		167.000	167.000		167.000	167.000	167.000	706.000			1.374.000
13	002	18/141	1	3	IHRU-Programa Reabilitar para Arrendar	03	10060340	O				0301	01/18	12/45	0		328.000	328.000		328.000	328.000	328.000	7.946.641			9.258.641
13	002	18/141	1	4	Santander-Mercado do Bolhão e out.invest	03	10060341	O				0301	01/18	12/45	0					1.482.000	1.482.000	1.482.000	15.554.000			20.000.000
13	002	18/141	2		Programa Especial de Realojamento (PER - DL 163/93)												1.786.500	1.786.500		1.786.500	1.780.737	1.069.711	1.192.694			7.616.142
13	002	18/141	2	1	CGD - Const.400 f. Sta Luzia - 08/10/93	03	0301030203	O				0301	01/18	12/20	0		9.000	9.000		9.000	9.000					27.000
13	002	18/141	2	2	CGD-Const.250 f. Sta Luzia - 16/08/95	03	0301030206	O				0301	01/18	12/27	0		12.000	12.000		12.000	12.000	12.000	7.000			55.000
13	002	18/141	2	3	BES - Const.24 f. Choupous - 03/09/98	03	0301030208	O				0301	01/18	12/27	0		4.000	4.000		4.000	4.000	4.000	2.000			18.000
13	002	18/141	2	4	CGD - Const.84 f. Condominhas - 08/09/98	03	0301030209	O				0301	01/18	12/27	0		1.000	1.000		1.000	1.000	1.000	500			4.500
13	002	18/141	2	5	BPI - Const.174 f. Falcão - 03/05/99	03	0301030211	O				0301	01/18	12/20	0		500	500		500	500					1.500

## GOP - Grandes Opções do Plano para 2018

O b j	P r g	Projeto Ano/Nº	Aç.	Sub ac.	Designação	Classif. Orçamental			Frm de Real	% de Fonte Financiam.	Resp	Datas (Mês/Ano)		Fases de Exec.	Realizado (a)	Ano Corrente 2018			Anos Seguintes				Total Previsto (i)=(a)+(b)+(e) +(f)+(g)+(h)		
						Org.	Económica	AC				AA	FC			Inicio	Fim	Total (b) = (c) + (d)	Financiam. Definido (c)	Financ. Não Definido (d)	2019 (e)	2020 (f)		2021 (g)	2022 e Seg. (h)
13	002	18/141	2	6	BPI - 254 f. Viso Ramalde - 30/12/99	03	0301030212	O		0301	01/18	12/27	0		500	500		500	500	500	100	2.100			
13	002	18/141	2	7	BPI - 156 f. Antas - 10/04/00	03	0301030213	O		0301	01/18	12/27	0		500	500		500	500	500	100	2.100			
13	002	18/141	2	8	CGD - 128 fogos Ilhéu - 20/09/00	03	0301030215	O		0301	01/18	12/21	0		500	500		500	500	500		2.000			
13	002	18/141	2	9	CGD - 28 fogos Fontinha - 16/10/01	03	0301030220	O		0301	01/18	12/27	0		500	500		500	500	500	1.000	3.000			
13	002	18/141	2	10	CGD - 40 f. Trav. Salgueiros - 29/10/01	03	0301030221	O		0301	01/18	12/27	0		500	500		500	500	500	1.000	3.000			
13	002	18/141	2	11	CGD - 47 f. Fontainhas I, II e III - 26/11/01	03	0301030222	O		0301	01/18	12/27	0		500	500		500	500	500	1.000	3.000			
13	002	18/141	2	12	CGD - 53 f. Monte S. João - 26/11/01	03	0301030223	O		0301	01/18	12/27	0		1.000	1.000		1.000	1.000	1.000	2.000	6.000			
13	002	18/141	2	13	CGD - Const.400 f. Sta Luzia - 08/10/93	03	10060303	O		0301	01/18	12/20	0		531.000	531.000		531.000	531.197			1.593.197			
13	002	18/141	2	14	CGD - Const.250 f. Sta Luzia - 16/08/95	03	10060306	O		0301	01/18	12/27	0		380.000	380.000		380.000	380.000	380.000	191.076	1.711.076			
13	002	18/141	2	15	BES - Const.24 f. Choupous - 03/09/98	03	10060308	O		0301	01/18	12/27	0		17.000	17.000		17.000	17.000	17.000	56.915	124.915			
13	002	18/141	2	16	CGD - Const.84 f. Condominhas - 08/09/98	03	10060309	O		0301	01/18	12/27	0		36.000	36.000		36.000	36.000	36.000	113.379	257.379			
13	002	18/141	2	17	BPI - Const. 174 f. Falcão - 03/05/99	03	10060311	O		0301	01/18	12/20	0		166.000	166.000		166.000	160.040			492.040			
13	002	18/141	2	18	BPI - 254 f. Viso Ramalde - 30/12/99	03	10060312	O		0301	01/18	12/27	0		245.000	245.000		245.000	245.000	245.000	237.412	1.217.412			
13	002	18/141	2	19	BPI - 156 f. Antas - 10/04/00	03	10060313	O		0301	01/18	12/27	0		133.000	133.000		133.000	133.000	133.000	121.552	653.552			
13	002	18/141	2	20	CGD - 128 f. Ilhéu - 20/09/00	03	10060315	O		0301	01/18	12/21	0		155.000	155.000		155.000	155.000	144.711		609.711			
13	002	18/141	2	21	CGD - 28 fogos Fontinha - 16/10/01	03	10060320	O		0301	01/18	12/27	0		25.000	25.000		25.000	25.000	25.000	119.197	219.197			
13	002	18/141	2	22	CGD - 40 f. Trav. Salgueiros - 29/10/01	03	10060321	O		0301	01/18	12/27	0		6.000	6.000		6.000	6.000	6.000	27.462	51.462			
13	002	18/141	2	23	CGD - 47 f. Fontainhas I, II e III - 26/11/01	03	10060322	O		0301	01/18	12/27	0		11.000	11.000		11.000	11.000	11.000	48.669	92.669			
13	002	18/141	2	24	CGD - 53 f. Monte S. João - 26/11/01	03	10060323	O		0301	01/18	12/27	0		51.000	51.000		51.000	51.000	51.000	262.332	466.332			
13	002	18/141	3		Renovação de áreas urbanas degradadas										1.023.500	1.023.500		1.023.500	1.023.500	1.023.500	6.313.560	10.407.560			
13	002	18/141	3	1	BPI - PROHABITA - Reabilitação de 1109 Fogos	03	0301030230	O		0301	01/18	12/37	0		500	500		500	500	500	500	2.500			
13	002	18/141	3	2	BPI-PROHABITA-Reabilitação 849 fogos	03	0301030235	O		0301	01/18	12/37	0		7.000	7.000		7.000	7.000	7.000	21.000	49.000			
13	002	18/141	3	3	Prohabita-Reabilit.200 fogos Bairro Lagarteiro	03	0301030239	O		0301	01/18	12/37	0		7.000	7.000		7.000	7.000	7.000	44.000	72.000			
13	002	18/141	3	4	IHRU - Prohabita-Reabilit. de 4700 fogos	03	0301030240	O		0301	01/18	12/37	0		35.000	35.000		35.000	35.000	35.000	40.000	180.000			
13	002	18/141	3	5	IHRU-Prohabita-Reabilit. de 4700 fogos	03	10060338	O		0301	01/18	12/37	0		410.000	410.000		410.000	410.000	410.000	2.152.274	3.792.274			
13	002	18/141	3	6	BPI - PROHABITA - Reabilitação de 1109 fogos	03	10060329	O		0301	01/18	12/37	0		252.000	252.000		252.000	252.000	252.000	1.372.237	2.380.237			
13	002	18/141	3	7	BPI - PROHABITA-Reabilitação de 849 fogos	03	10060334	O		0301	01/18	12/37	0		272.000	272.000		272.000	272.000	272.000	2.053.256	3.141.256			
13	002	18/141	3	8	Prohabita-Reabilit. de 200 fogos Bairro Lagarteiro	03	10060335	O		0301	01/18	12/37	0		40.000	40.000		40.000	40.000	40.000	630.293	790.293			
13	002	18/141	4		Reparação dos danos causados pelas intempéries										382.500	382.500		382.500	382.500	380.235		1.527.735			
13	002	18/141	4	1	Cx Vigo-Obras causadas pelas Intempéries-20/09/01	03	0301030224	O		0301	01/18	12/21	0		500	500		500	500	500		2.000			
13	002	18/141	4	2	CxVigo-Obras causadas pelas intempéries 20/09/01	03	10060328	O		0301	01/18	12/21	0		382.000	382.000		382.000	382.000	379.735		1.525.735			
13	002	18/142			Ativos financeiros										961.358	961.358		959.358	959.358	959.359		3.839.433			
13	002	18/142	1		Ações e outras Participações										2.000	2.000						2.000			
13	002	18/142	1	1	Socied.e quase socied.não financeiras-Públicas	03	090702	O		0301	01/18	12/18	0		1.000	1.000						1.000			

## GOP - Grandes Opções do Plano para 2018

O b j	P r g	Projeto Ano/Nº	Aç.	Sub ac.	Designação	Classif. Orçamental			Frm de Real	% de Fonte Financiam.			Resp	Datas (Mês/Ano)		Fases de Exec.	Realizado (a)	Ano Corrente 2018			Anos Seguintes				Total Previsto (i)=(a)+(b)+(e) +(f)+(g)+(h)
						Org.	Económica	AC		AA	FC	Início		Fim	Total (b) = (c) + (d)			Financiam. Definido (c)	Financ. Não Definido (d)	2019 (e)	2020 (f)	2021 (g)	2022 e Seg. (h)		
13	002	18/142	1	2	Soc. e quase sociedade não financeiras - Privadas	03	090801	O				0301	01/18	12/18	0		1.000	1.000							1.000
13	002	18/142		2	Fundo de Apoio Municipal												959.358	959.358		959.358	959.358	959.359			3.837.433
13	002	18/142		2	1 Adm. Pública - Adm. Central - Serviços e fundos autónomos	03	090806	O				0301	01/18	12/21	0		959.358	959.358		959.358	959.358	959.359			3.837.433
13	002	18/143			Outros encargos correntes da dívida pública												100	100							100
13	002	18/143		1	Manutenção das contas												100	100							100
13	002	18/143		1	1 Manutenção das contas	03	03020102	O				0301	01/18	12/18	0		100	100							100
13	002	18/144			Outros encargos												100	100							100
13	002	18/144		1	Outros												100	100							100
13	002	18/144		1	1 Outros	03	03020199	O				0301	01/18	12/18	0		100	100							100
13	003				Outros												12.831.245	12.831.245		3.109.500	3.109.500				19.050.245
13	003	18/34			Europe Direct Porto - Ação Cofinanciada												28.925	28.925							28.925
13	003	18/34		1	Centro de Informação Europe Direct - Ação Cofinanciada												28.925	28.925							28.925
13	003	18/34		1	1 Alimentação- refeições confeccionadas	02	020105	O		50	0202	01/18	12/18	0			500	500							500
13	003	18/34		1	2 Prémios, condecorações e ofertas	02	020115	O		50	0202	01/18	12/18	0			3.500	3.500							3.500
13	003	18/34		1	3 Livros e documentação técnica	02	020118	O		50	0202	01/18	12/18	0			30	30							30
13	003	18/34		1	4 Outros bens	02	020121	O		50	0202	01/18	12/18	0			70	70							70
13	003	18/34		1	5 Locação de outros bens	02	020208	O		50	0202	01/18	12/18	0			750	750							750
13	003	18/34		1	6 Transportes	02	020210	O		50	0202	01/18	12/18	0			1.450	1.450							1.450
13	003	18/34		1	7 Representação dos serviços	02	020211	O		50	0202	01/18	12/18	0			250	250							250
13	003	18/34		1	8 Deslocações e estadas	02	020213	O		50	0202	01/18	12/18	0			2.250	2.250							2.250
13	003	18/34		1	9 Estudos, pareceres, projetos e consultadoria	02	020214	O		50	0202	01/18	12/18	0			300	300							300
13	003	18/34		1	10 Seminários, exposições e similares	02	020216	O		50	0202	01/18	12/18	0			4.425	4.425							4.425
13	003	18/34		1	11 Outros trabalhos especializados	02	020220	O		50	0202	01/18	12/18	0			13.000	13.000							13.000
13	003	18/34		1	12 Outros	02	02022502	O		50	0202	01/18	12/18	0			150	150							150
13	003	18/34		1	13 Equipamento administrativo	02	070109	O		50	0202	01/18	12/18	0			2.250	2.250							2.250
13	003	18/35			Divulgação e promoção da marca Porto												49.000	49.000							49.000
13	003	18/35		1	Divulgação e promoção da marca Porto												49.000	49.000							49.000
13	003	18/35		1	1 Outros bens	02	020121	O			0202	01/18	12/18	0			24.500	24.500							24.500
13	003	18/35		1	2 Outros	02	02022502	O			0202	01/18	12/18	0			24.500	24.500							24.500
13	003	18/116			GO Porto, EM												3.105.000	3.105.000		3.105.000	3.105.000				9.315.000
13	003	18/116		1	GO Porto, EM												3.105.000	3.105.000		3.105.000	3.105.000				9.315.000
13	003	18/116		1	1 Gestão e Obras do Porto, EM	02	0501010101	O			0204	01/18	12/20	0			3.105.000	3.105.000		3.105.000	3.105.000				9.315.000
13	003	18/118			Outras despesas												8.646.778	8.646.778							8.646.778
13	003	18/118		1	Indemnizações/encargos de anos anteriores												8.646.778	8.646.778							8.646.778
13	003	18/118		1	1 Outras	02	04080202	O			0204	01/18	12/18	0			100.000	100.000							100.000
13	003	18/118		1	2 Outros	02	110299	O			0204	01/18	12/18	0			8.546.778	8.546.778							8.546.778



# Câmara Municipal do Porto

## GOP - Grandes Opções do Plano para 2018

O b j	P r g	Projeto Ano/Nº	Aç.	Sub ac.	Designação	Classif. Orçamental			Frm de Real	% de Fonte Financiam.			Resp	Datas (Mês/Ano)		Fases de Exec.	Realizado (a)	Ano Corrente 2018			Anos Seguintes				Total Previsto (i)=(a)+(b)+(e) +(f)+(g)+(h)
						Org.	Económica	Real		AC	AA	FC		Início	Fim			Total (b) = (c) + (d)	Financiam. Definido (c)	Financ. Não Definido (d)	2019 (e)	2020 (f)	2021 (g)	2022 e Seg. (h)	
13	003	18/130			Comparticipação e quotização do Município em diversas instituições													498.870	498.870		4.500	4.500			507.870
13	003	18/130	1		Comparticipação e quotização do Município em diversas instituições													366.500	366.500		4.500	4.500			375.500
13	003	18/130	1	1	DGAL	02	04030105	O			0201	01/18	12/18	0				3.000	3.000						3.000
13	003	18/130	1	2	Outras ações de interesse cultural	02	0407010103	O			0201	01/18	12/18	0				30.500	30.500						30.500
13	003	18/130	1	3	Transferências diversas	02	0407011002	O			0201	01/18	12/20	0				230.000	230.000		4.500	4.500			239.000
13	003	18/130	1	4	União Europeia-Países membros	02	040902	O			0201	01/18	12/18	0				55.000	55.000						55.000
13	003	18/130	1	5	Países terceiros e organizações internacionais	02	040903	O			0201	01/18	12/18	0				28.000	28.000						28.000
13	003	18/130	1	6	Outras transferências	02	08070106	O			0201	01/18	12/18	0				20.000	20.000						20.000
13	003	18/130	2		Área Metropolitana do Porto													132.370	132.370						132.370
13	003	18/130	2	1	Transferências diversas	02	0407011002	O			0201	01/18	12/18	0				132.370	132.370						132.370
13	003	18/140			DomusSocial, EM													502.672	502.672						502.672
13	003	18/140	1		DomusSocial, EM													502.672	502.672						502.672
13	003	18/140	1	1	DomusSocial, EM	02	0501010102	O			0204	01/18	12/18	0				502.672	502.672						502.672
<b>Totais das GOP - Grandes Opções do Plano</b>																0	257.400.000	257.400.000	0	130.696.044	110.296.926	40.742.895	58.791.013	597.926.878	

**ORGÃO EXECUTIVO**

Em \_\_\_\_\_ de \_\_\_\_\_ de \_\_\_\_\_

\_\_\_\_\_

**ORGÃO DELIBERATIVO**

Em \_\_\_\_\_ de \_\_\_\_\_ de \_\_\_\_\_

\_\_\_\_\_